

**KULTURLANDPLAN  
ÄNDERUNGEN**

GEBIETE: MOOSMATT / RANK,  
HOHWART  
GLASHÜTTEN  
HINTERE GLASHÜTTEN  
MURHOF / CHLOSTERWALD  
BALZENWIL

1:5000

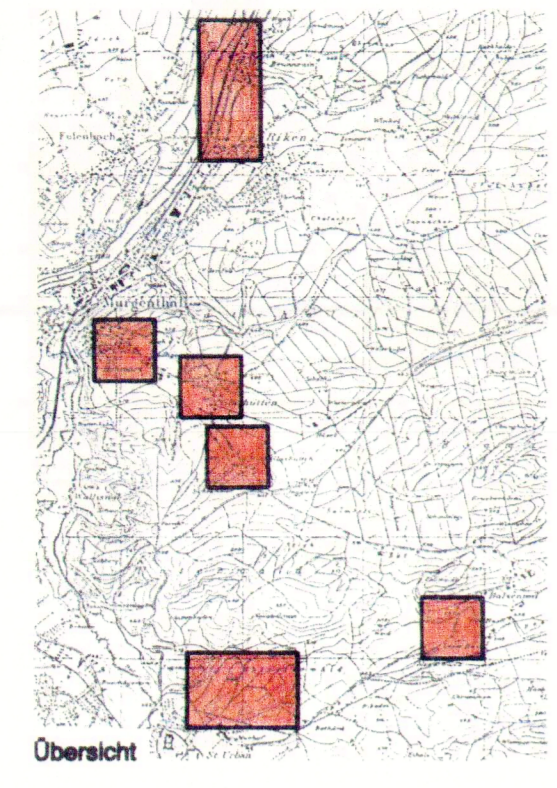

MITWIRKUNGSBERICHT VOM : 21.04.1998  
 VORPRÜFUNGSBERICHT VOM : 26.06.1998  
 ÖFFENTLICHE PLANAUFLAGE VOM : 10.08.1998 BIS : 08.09.1998  
 BESCHLOSSEN VON DER GEMEINDEVERSAMMLUNG : 11.06.1999  
 DER GEMEINDEAMMANN : DER GEMEINDESCHREIBER :

*[Signatures]*

GENEHMIGUNG : Genehmigung durch den Regierungsrat  
 mit Änderungen / Auflagen  
 Aarau, den 28. Juni 2000

Der Staatschreiber  
*[Signature]*

THOMA SCHNEIDER ARCHITEKTEN UND PLANER AG DÖTTINGEN 28. APRIL 1999

MOOSMATT / RANK

RECHTSKRÄFTIGER KULTURLANDPLAN

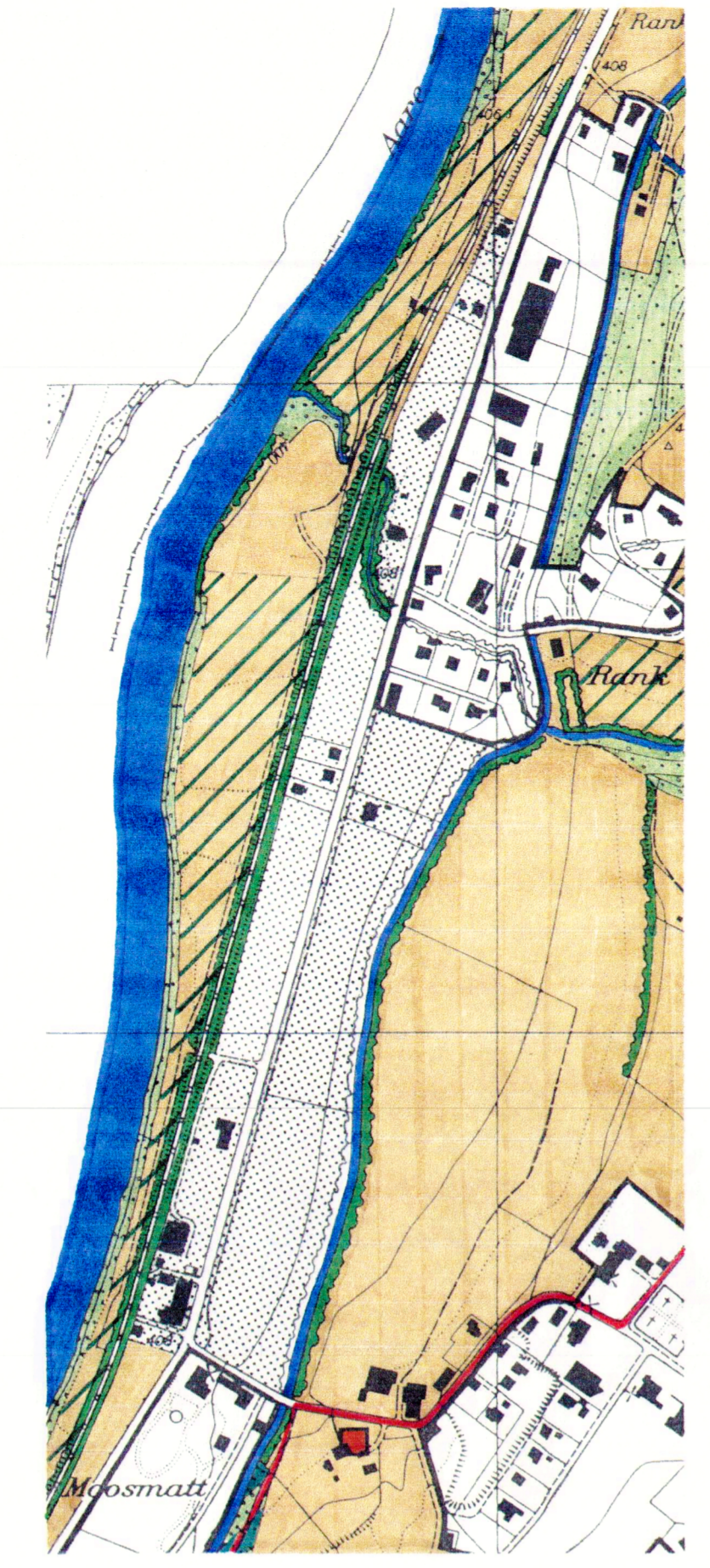

HOHWART

RECHTSKRÄFTIGER KULTURLANDPLAN

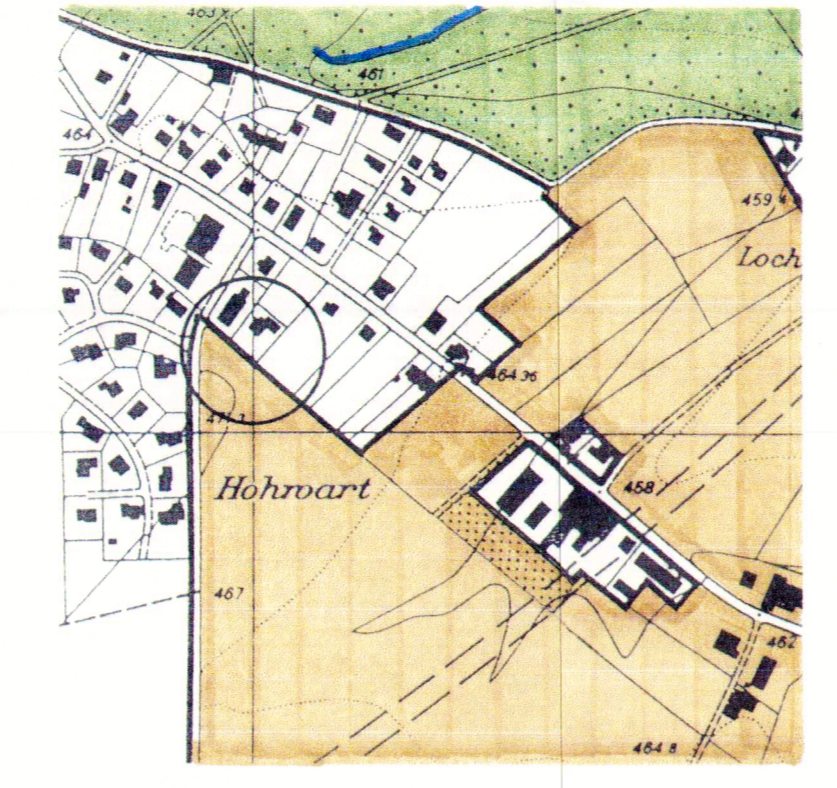

GEÄNDERTER KULTURLANDPLAN

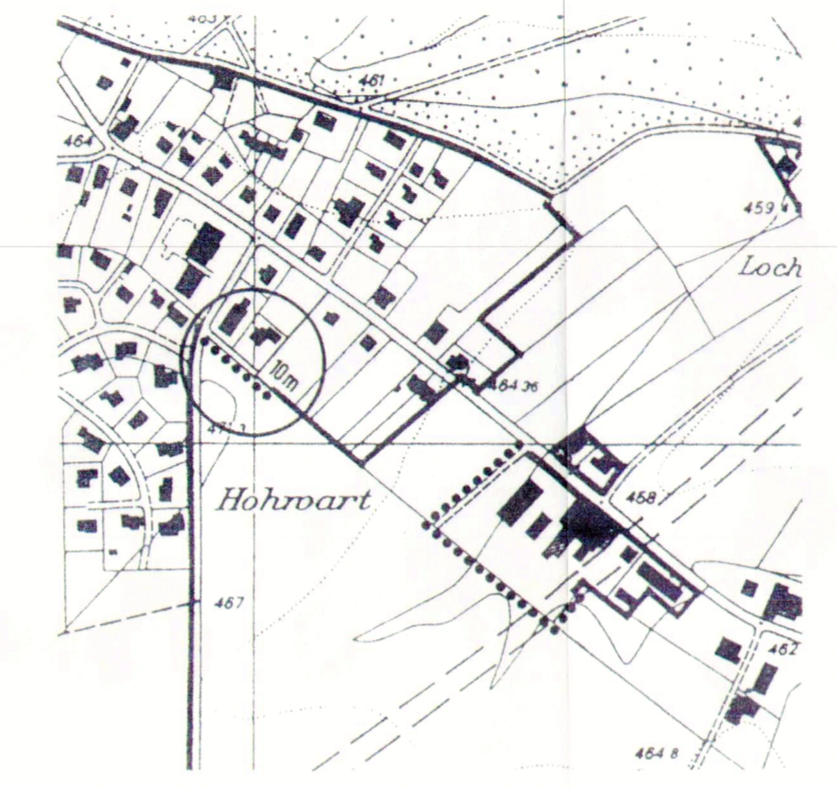

HINTERE GLASHÜTTEN, PARZELLE 1714

RECHTSKRÄFTIGER KULTURLANDPLAN

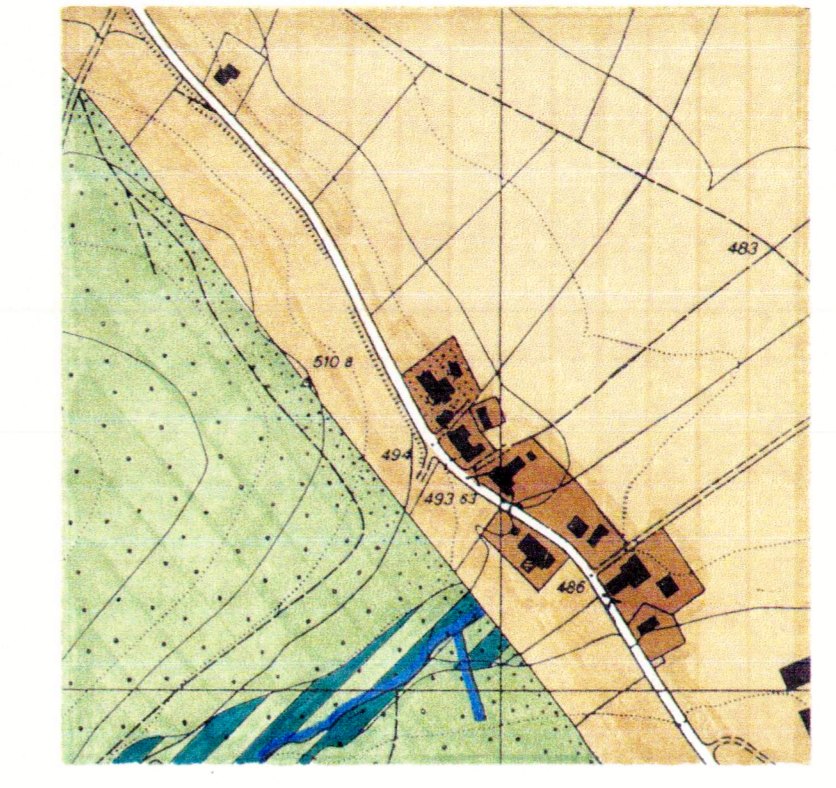

GEÄNDERTER KULTURLANDPLAN

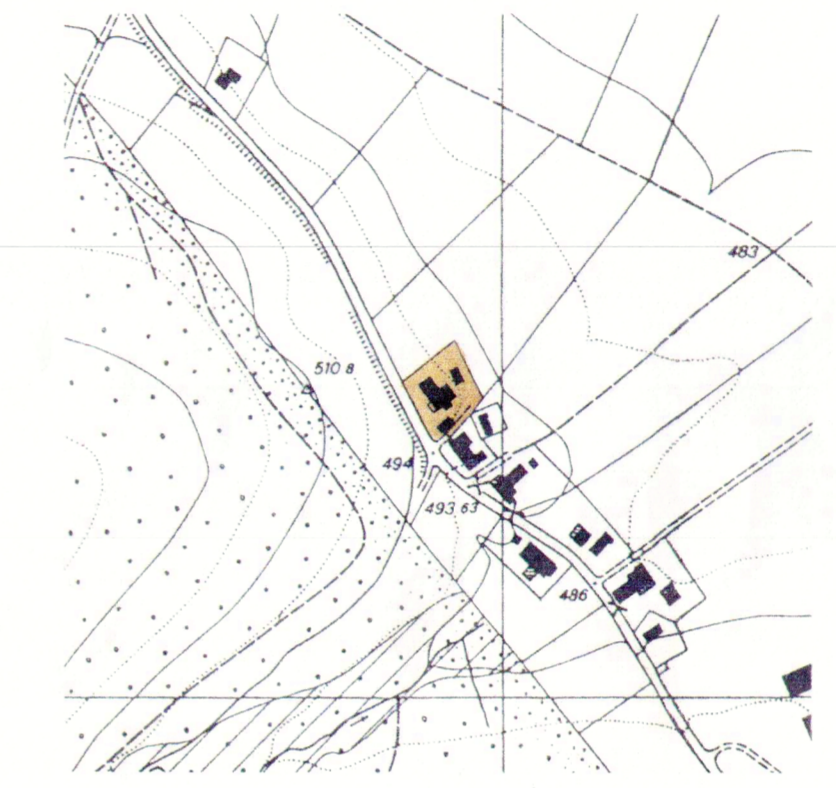

BALZENWIL, PARZELLE 814

RECHTSKRÄFTIGER KULTURLANDPLAN

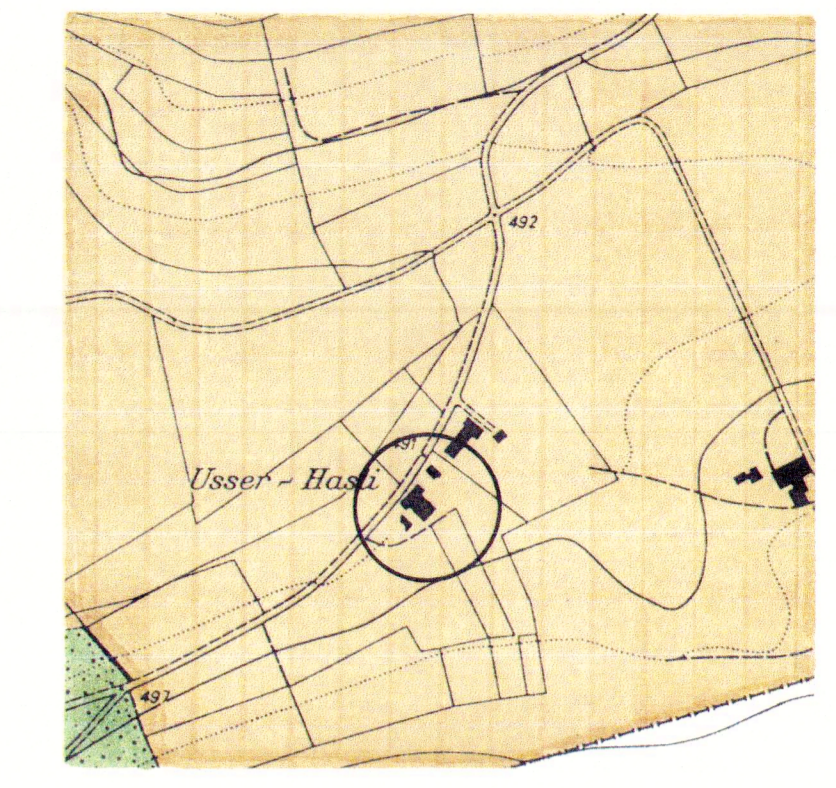

GEÄNDERTER KULTURLANDPLAN

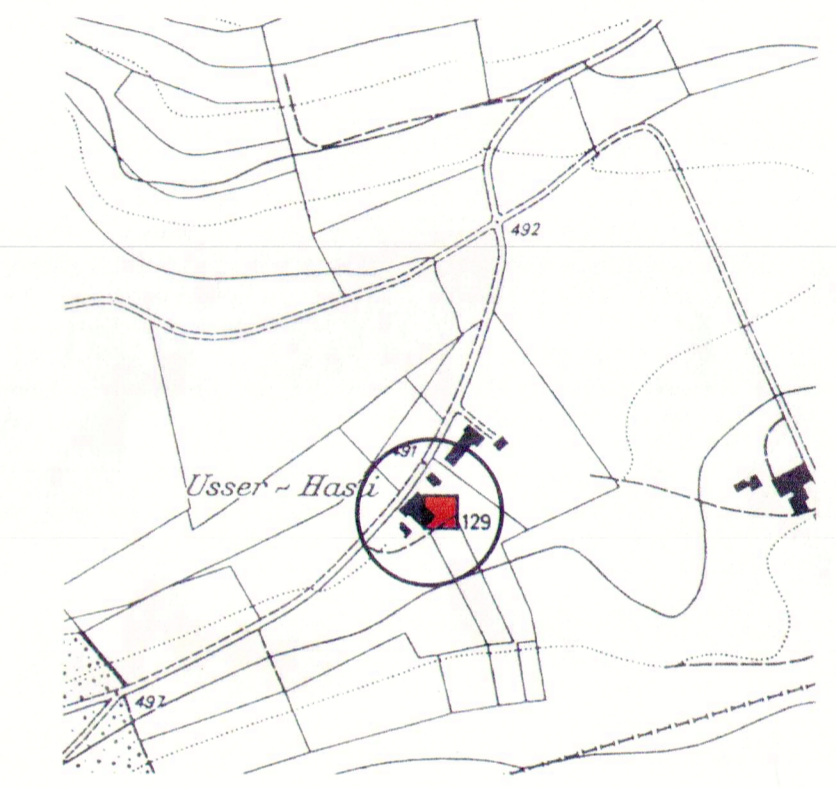

GENEHMIGUNGSINHALT (GEÄNDERTER KULTURLANDPLAN)

- LANDWIRTSCHAFTSZONE
- NATURSCHUTZZONE TRÖBELBACHWEIHER
- BESONDERE WALDSTANDORTE
- KULTUROBJEKTE
- NEUE BAUZONENGRENZE

INFORMATIONSMATERIAL (RECHTSKRÄFTIGER KULTURLANDPLAN)

- LANDWIRTSCHAFTSZONE
- WEILER
- LANDSCHAFTSSCHUTZZONE
- BESONDERE WALDSTANDORTE
- GEWÄSSER MIT UFRSCHUTZSTREIFEN (SIEHE BNO S 23 / 26)
- HECKEN-, UFER- UND FELDBEHÖLZE
- KULTUROBJEKTE
- BAUZONENGRENZE
- WALD
- WANDERWEGE
- ÄNDERUNGEN

1 Änderungen / Auflagen gemäss Beschluss des Regierungsrates  
 1 neu Landwirtschaftszone

GEÄNDERTER KULTURLANDPLAN

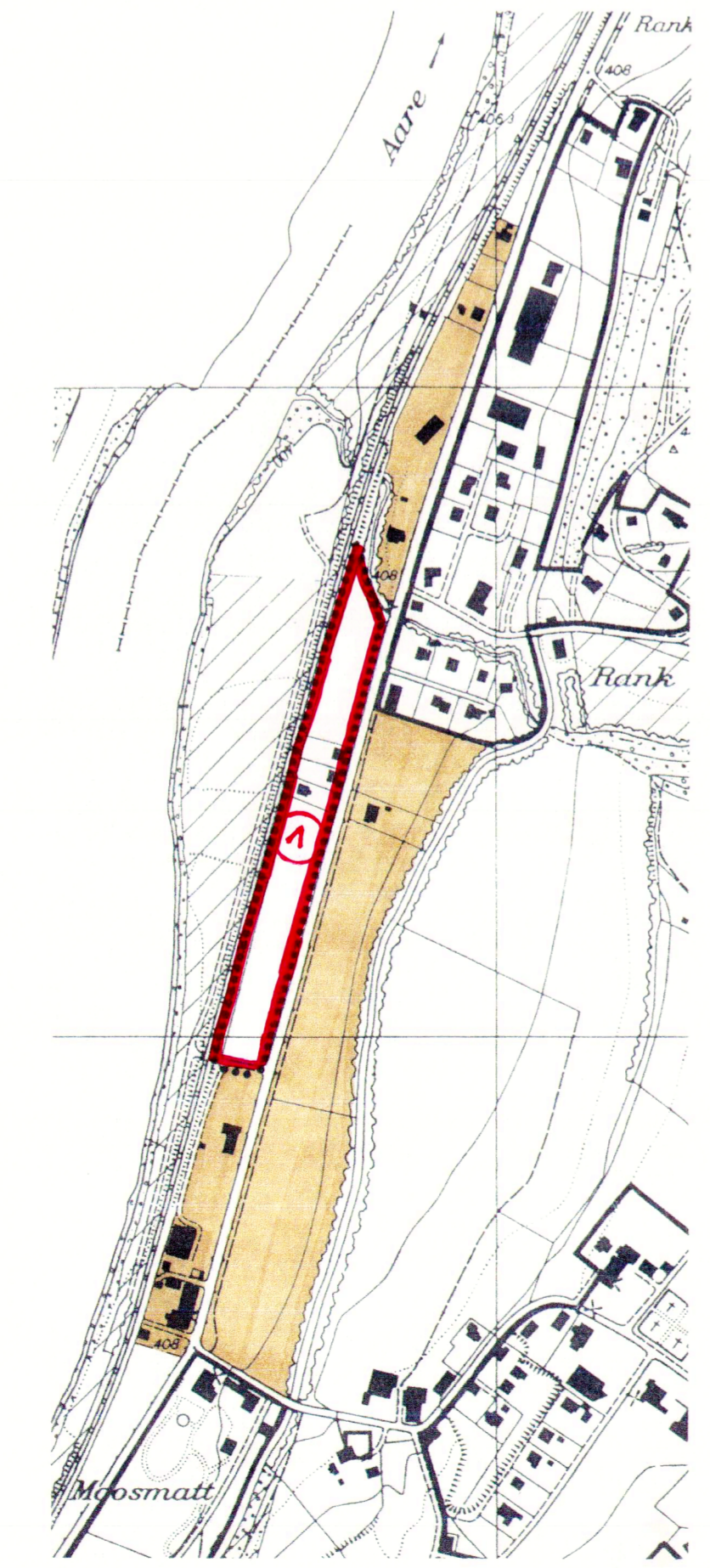

GLASHÜTTEN

RECHTSKRÄFTIGER KULTURLANDPLAN

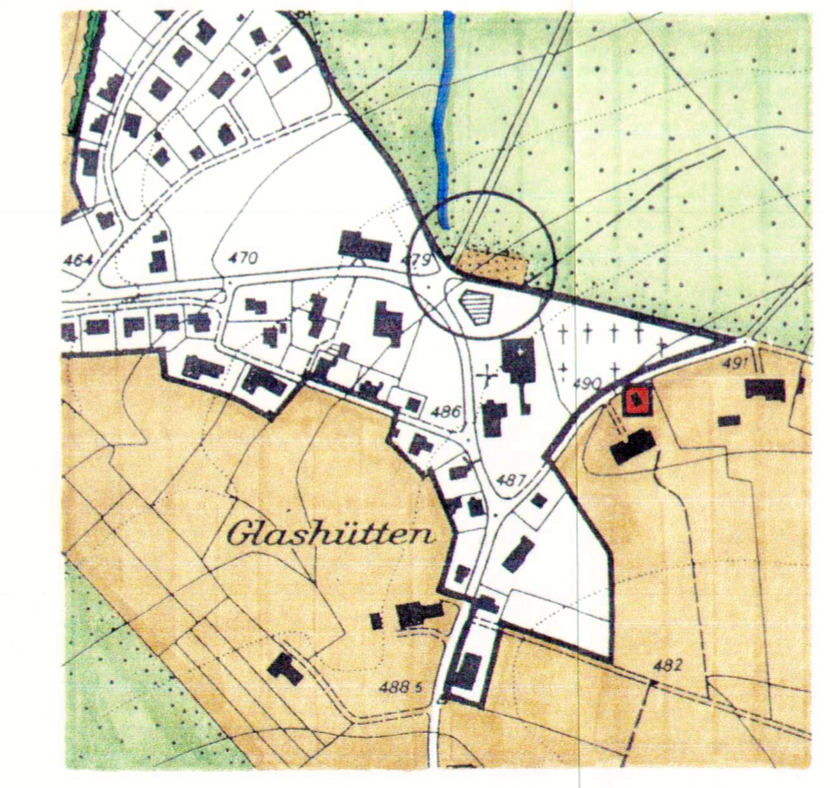

GEÄNDERTER KULTURLANDPLAN

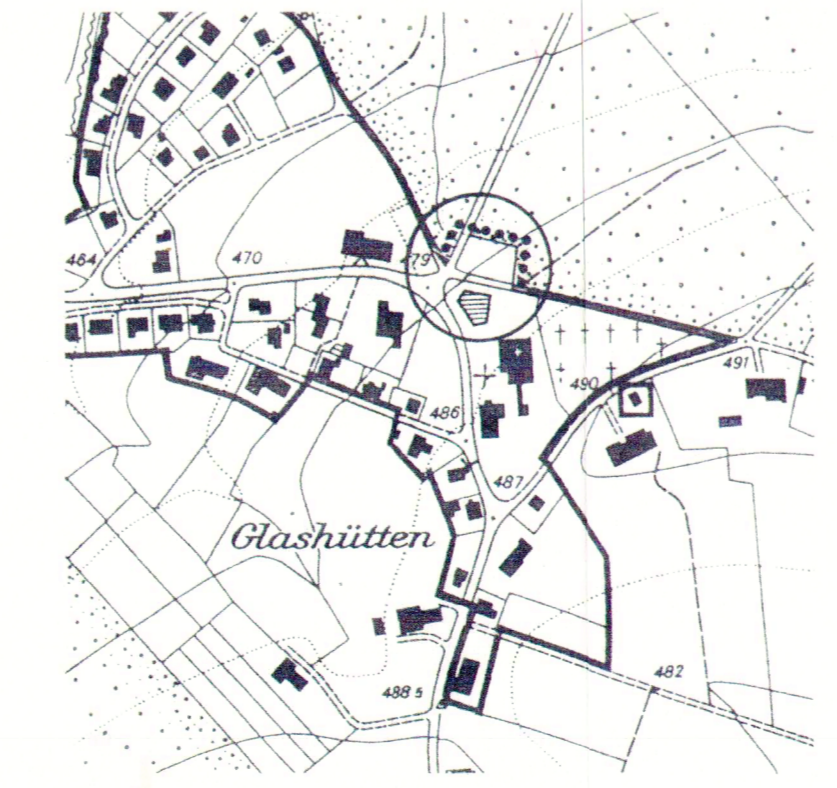

MURHOF / CHLOSTERWALD

RECHTSKRÄFTIGER KULTURLANDPLAN

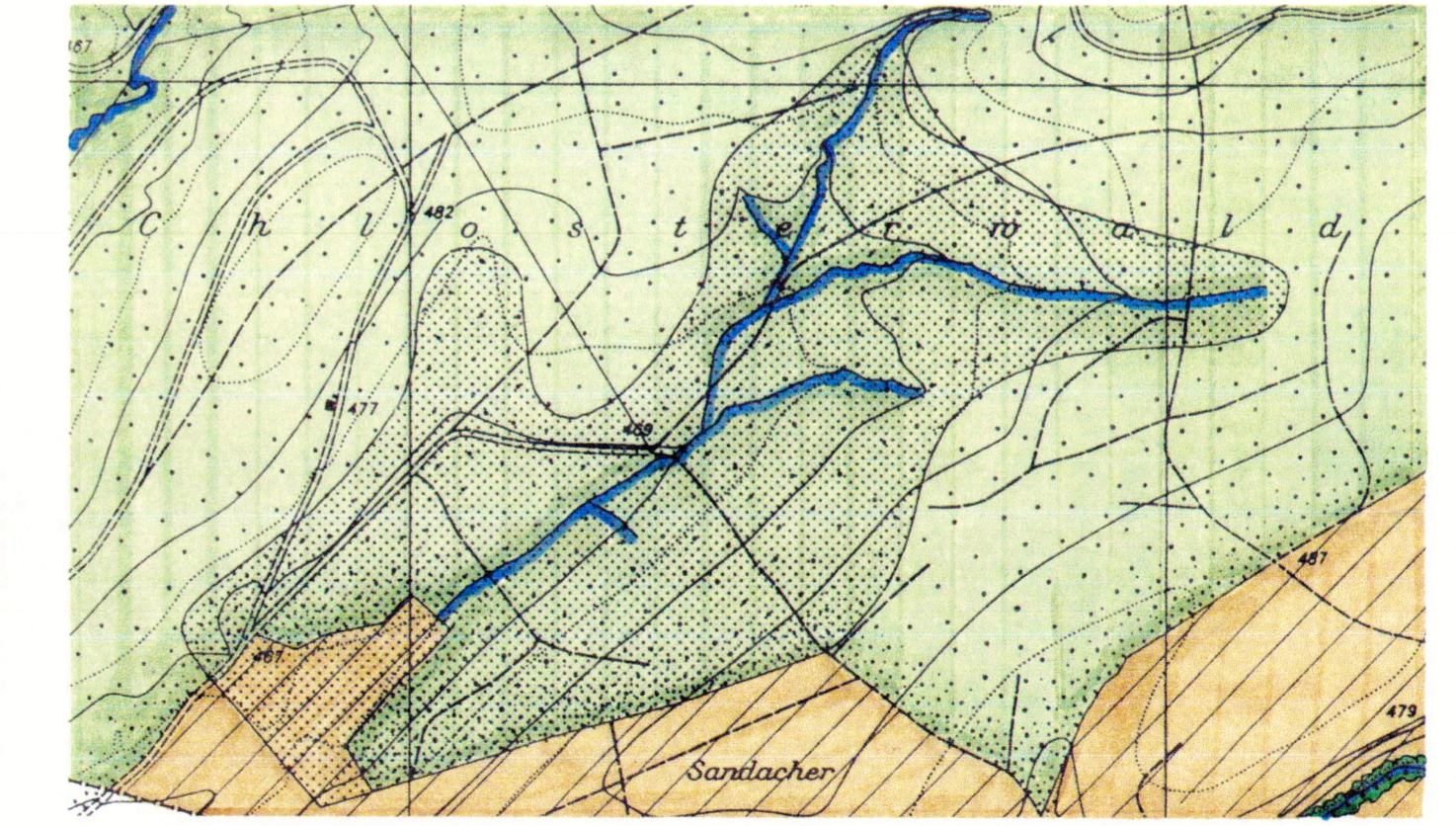

GEÄNDERTER KULTURLANDPLAN

