

Budget 2024

Inhaltsverzeichnis

	Seite
Budget Einwohnergemeinde Erläuterungen	4
Ergebnis und Erfolgsausweis	13
Erfolgsrechnung	25
Artengliederung Erfolgsrechnung	58
Investitionsrechnung	66
Artengliederung Investitionsrechnung	74
Kreditkontrolle	77
Budget Ortsbürgergemeinde Erläuterungen	83
Ergebnis und Erfolgsausweis	85
Erfolgsrechnung	87
Artengliederung Erfolgsrechnung	91
Aufgaben- und Finanzplanung 2023 - 2033	95

BUDGET EINWOHNERGEMEINDE

ERLÄUTERUNGEN zum Budget 2024

a) Allgemeines

EINWOHNERGEMEINDE

Der Steuerfuss ist gegenüber dem Vorjahresbudget unverändert und beträgt 115%. Der Beitrag aus dem neuen Finanzausgleich beträgt CHF 967'000 (Vorjahr CHF 928'000). Es wird mit einem Aufwandsüberschuss von CHF 429'420 gerechnet (Vorjahr 427'578) nach Entnahme von CHF 250'700 aus der Aufwertungsreserve. Das operative Ergebnis ist ein Aufwandsüberschuss von CHF 680'120 (Vorjahr CHF 697'478). Es liegt ein Finanzierungsfehlbetrag (Vermögensabnahme) von CHF 641'270 vor.

Auch für die nächsten Jahre bleibt die finanzielle Lage angespannt. Der seit Jahren anhaltende Trend von steigenden, nicht beeinflussbaren Kosten geht weiter. Nebst steigenden Kosten für den Kindes- und Erwachsenenschutz, nehmen die Kosten für die Besoldungsanteile an den Kanton und die Schulgelder an die Gemeinde Rothrist aufgrund zunehmender Schüleranzahlen zu. Zudem mussten wiederum für die stationäre und ambulante Pflegefinanzierung, wie auch beim Kantonsbeitrag für Sonderschulung, Heime und Werkstätten eine Kostensteigerung budgetiert werden. Nur diese Positionen weisen seit 2019 eine Kostenzunahme von rund CHF 544'000 oder 9 Steuerprozente aus. Anbei eine Übersicht:

		Rechnung 2019	Rechnung 2020	Rechnung 2021	Rechnung 2022	Budget 2023	Budget 2024
1400.3612.01	Kindes- und Erwachsenenschutz	111'685.20	122'731.80	139'227.70	162'954.35	153'600	201'000
2110,2120, 2130	Besoldungsanteile- und Schulgelder	1'826'056.45	1'832'739.50	1'832'739.50	1'901'604.50	1'988'140	2'018'830
4120	Stationäre Pflegefinanzierung	511'773.70	574'340.80	610'306.85	653'839.40	572'960	623'000
4210	Ambulante Krankenpflege	287'655.05	269'763.35	267'212.35	270'618.70	296'420	310'580
5790.3631.00	Beitrag Sonderschulung, Heime u. Werkstätten	665'113.65	681'284.55	690'630.45	711'010.45	753'700	792'800
	Total	3'402'284.05	3'480'860.00	3'540'116.85	3'700'027.40	3'764'820	3'946'210

Bei den Löhnen wurde nur ein Leistungszuschlag budgetiert.

FINANZPLÄNE

Einwohnergemeinde

Mit dem aktuellen Finanzplan kann die Einwohnergemeinde das mittelfristige Haushaltsgleichgewicht gemäss § 88g Gemeindegesetz **nicht** einhalten (Jahre 2021 - 2027). Die gesetzlichen Bestimmungen lassen aber einen gewissen Ermessensspielraum. Längerfristig muss aber ein positives operatives Ergebnis angestrebt werden.

Spezialfinanzierungen

Die Finanzpläne der Eigenwirtschaftsbetriebe weisen nach, dass die absehbaren Investitionen mit den aktuellen bzw. teilweise mit höheren Gebührenansätzen (Wasserversorgung) bewältigt werden können.

KENNZAHLEN BUDGET 2024 (*kursiv = Budget 2023*)

Nettoschuld pro Einwohner (Nettoschuld in Franken pro Einwohner per 31.12.)

Eine Pro-Kopf-Verschuldung bis CHF 2'500 kann als tragbar eingestuft werden. Bei der Beurteilung ist ergänzend die finanzielle Leistungsfähigkeit massgebend (Selbstfinanzierungsanteil berücksichtigen).

- CHF 944.80
- CHF 1'069.98

<0	Nettovermögen
0 - 1'000	geringe Verschuldung
1'001 - 2'500	mittlere Verschuldung
2'501 - 5000	hohe Verschuldung
> 5'000	sehr hohe Verschuldung

Nettoverschuldungsquotient (Nettoschuld in Prozent vom Fiskalertrag/Finanzausgleich)

Zeigt, welcher Anteil vom Fiskalertrag/Finanzausgleich bzw. wie viele Jahreseinheiten erforderlich wären, um die Nettoschuld abzutragen. Ein Nettoverschuldungsquotient von unter 50% weist auf eine kurze Bindungsdauer hin. Der Quotient sollte nicht über 150% betragen.

-33.56%
-38.16%

< 100%	gut
100% - 150%	genügend
> 150%	schlecht

Zinsbelastungsanteil (Nettozinsaufwand in Prozent vom laufenden Ertrag)

Zeigt, welcher Anteil des laufenden Ertrags durch den Nettozinsaufwand gebunden ist. Je tiefer dieser Wert ist desto grösser der Handlungsspielraum. Der Anteil sollte nicht über 6% betragen.

-0.07%
-0.13%

<0%	Zinsertrag
0% - 4%	gut
4% - 9%	genügend
>9%	schlecht

Selbstfinanzierungsgrad (Selbstfinanzierung in Prozent der Nettoinvestitionen)

Zeigt, welcher Anteil der Nettoinvestitionen aus eigenen Mitteln finanziert werden kann. Ein Selbstfinanzierungsgrad von über 100% weist auf eine hohe Eigenfinanzierung hin. Der Anteil sollte nicht unter 50% betragen. Jährliche Schwankungen sind nicht ungewöhnlich, langfristig sollten ein Selbstfinanzierungsgrad von 100% angestrebt werden.

31.75%
15.88%

Selbstfinanzierungsanteil (Selbstfinanzierung in Prozent vom operativen Ertrag)

Zeigt, welcher Anteil des laufenden Ertrags zur Finanzierung der Investitionen oder zum Abbau von Schulden aufgewendet werden kann (finanzielle Leistungsfähigkeit). Ein Selbstfinanzierungsanteil von über 20% weist auf ein hohes Investitions-/Amortisationspotenzial hin. Der Anteil sollte nicht unter 15% betragen.

2.78%

2.22%

>20%	gut	
10% - 20%	mittel	
<10%	schlecht	Massnahmen: Operativer Aufwand reduzieren oder höherer Steuerertrag!

Kapitaldienstanteil (Nettozinsaufwand + Abschreibungen in Prozent vom laufenden Ertrag)

Zeigt, wie stark der laufende Ertrag durch den Zinsendienst und die Abschreibungen (Kapitaldienst) belastet ist. Der Anteil sollte nicht über 10% betragen.

9.07%

8.88%

<5%	geringe Belastung	
5% - 15%	tragbare Belastung	
>15%	hohe Belastung	Massnahmen: Investitionen reduzieren.

b) Erfolgsrechnung

0	Allgemeine Verwaltung
0220	Allgemeine Dienste
0220.3113.00	Aufgrund seines Alters muss der Server ersetzt werden.
0220.4240.01	Durch die rege Bautätigkeit in der Gemeinde wurde der Betrag der erwarteten Baubewilligungsgebühren erhöht.
0290	Verwaltungsliegenschaften
0290.3140.00	Bei der Gemeindeparzelle 1793 (Weidhoger) ist die Errichtung einer Stützmauer vorgesehen.
0290.3144.00	U.a. ist der Ersatz der Türe beim Nebeneingang des Gemeindehauses geplant. Zudem ist geplant die Westfassade bei den Oberlihallen zu sanieren (Anteil 32.4%; Rest bei DS 1500 Feuerwehr verbucht). Beim Salzsilo wurde ein Fäulnisbefall festgestellt. Um die Konstruktion vor Witterungseinfluss und somit vor weiteren Fäulnis und Pilzbefall zu schützen ist die Montage einer Wetterschutz-Verkleidung geplant.

1	Öffentliche Ordnung und Sicherheit, Verteidigung
1400	Allgemeines Rechtswesen
1400.3612.01	Durch die erhöhten Fallpauschalen und die Zunahme an Fällen muss mit höheren Kosten für den Kindes- und Erwachsenenschutz gerechnet werden.

1500	Feuerwehr
1500.3111.00	U.a. ist die Anschaffung von einem Elektrolüfter und der Ersatz von bestehendem Material geplant.
1500.3144.00	Es ist geplant die Westfassade bei den Oberlihallen zu sanieren (Anteil 67.6%; Rest bei DS 0290 Verwaltungsliegenschaften verbucht).

2	Bildung
2110	Kindergarten
2110.3631.00	Besoldungsanteil an den Kanton. Es wird mit einer Stellenabnahme von 4.72 auf 4.36 gerechnet.
2120	Primarschule
2120.3300.60	Für die neue ICT-Anlage der Primarschule erfolgt die erste Abschreibung.
2120.3631.00	Besoldungsanteil an den Kanton. Es wird mit einer Stellenzunahme von 13.14 auf 13.62 gerechnet.
2130	Oberstufe
2130.3612.15	Schulgelder an die Gemeinde Rothrist. Die Schulgelder wurden um CHF 14.00 erhöht bei einer Abnahme von 6 Schüler/-innen.
2130.3612.16	Schulgelder an die Gemeinde Rothrist. Die Schulgelder für die Sekundarschule wurden um CHF 70.00 gesenkt, bei einer Zunahme von 12 Schüler/-innen. Die Kosten der Realschule und Kleinklasse wurden um CHF 76.00 erhöht bei einer Abnahme von 2 Schüler/-innen.
2130.3631.00	Besoldungsanteil an den Kanton. Es wird mit einer Stellenzunahme von 7.44 auf 7.97 gerechnet.
2170	Schulliegenschaften
2170.3010.00	Im Vorjahr wurde mit einer zusätzlichen Aushilfe budgetiert.
2170.3143.00	U.a. ist die Reinigung und die Reparatur beim roten Platz bei der Turnhalle Riken geplant.
2170.3300.30	Erstmals fallen die Abschreibungen für die Sanierung des Pausenplatzes beim Schulhaus Friedau und die Installation von Spielgeräten an.
2191	Volksschule, sonstiges
2191.3130.11	Es erfolgte eine Neuausschreibung für den Schülertransport.

4	Gesundheit
4120	Alters- Kranken und Pflegeheime
4120.3631.00	Es muss bereits wieder mit einer Kostensteigerung für die Pflegefinanzierung gerechnet werden.
4210	Ambulante Krankenpflege
4210.3130.00/ 4210.3631.00	Die Restkosten an die Spitex Region Zofingen nehmen ab, jedoch zu Lasten anderer Dienstleistungserbringer. Auch hier ist ein Kostensteigerungstrend zu erkennen.

5	Soziale Sicherheit
5330	Leistungen an Pensionierte
	Mit der Einführung des neuen Personalreglements per 01.01.2022 wurde für die Mitarbeitenden eine Möglichkeit zur frühzeitigen Pensionierung geschaffen. Die in diesem Zusammenhang entstehenden Kosten werden hier abgebildet.

6	Verkehr
6150	Gemeindestrassen
6150.3132.00	Es ist ein Vorprojekt im Zusammenhang mit der Sanierung des Chaletwegs geplant.
6150.3300.10	Es kommen die Abschreibungen für die Buserschliessung Riken und den Birkenweg dazu.

7	Umweltschutz und Raumordnung
7101	Wasserwerk (Gemeindebetrieb)
	Bei einem Gesamtumsatz von CHF 734'300 berechnen sich die Abschreibungen auf CHF 145'780 und werden aufgrund der Anlagekategorien vorgenommen. Es wird mit einem Ertragsüberschuss von CHF 174'320 gerechnet. Die mutmassliche Schuld gegenüber der Einwohnergemeinde beträgt per 01.01.2024 CHF 1'103'114 und wird voraussichtlich mit 0.75% verzinst.
7101.3120.00	Historisch gewachsen, ist die Zeitperiode für Energiekosten das zweite Halbjahr des Vorjahres und das erste Halbjahr des laufenden Jahres verbucht. Aus diesem Grund war im Vorjahr noch das zweite Halbjahr 2022, mit tiefen Energiekosten verbucht. Trotz der gesunkenen Energiepreise im Jahr 2024 sind deshalb die Kosten höher als im Budget 2023.
7101.3132.00	Es sind u.a. Kosten für ein Vorprojekt zum Leitungsersatz Unterwald – Glashütten – Cholacher budgetiert.
7101.3300.31	Die Abschreibungen für den Ersatz der Wasserleitung Birkenweg fallen erstmals an.
7101.3320.91	Die Abschreibungen für das digitale Werkleitungskataster fallen erstmals an.
7201	Abwasserbeseitigung (Gemeindebetrieb)
	Bei einem Gesamtumsatz von CHF 611'900 berechnen sich die Abschreibungen auf CHF 165'850 und werden aufgrund der Anlagekategorien vorgenommen. Es wird mit einem Aufwandsüberschuss von CHF 49'080 gerechnet. Das mutmassliche Guthaben gegenüber der Einwohnergemeinde beträgt per 01.01.2024 CHF 1'585'083 und wird voraussichtlich mit 0.75% verzinst.
7201.3132.00	Zusätzliche Kosten für ein Vorprojekt im Zusammenhang mit der Sanierung des Chaletwegs und Kamerainspektionen für Bauvorhanden sind budgetiert.
7201.3320.91	Die Abschreibungen für das digitale Werkleitungskataster fallen erstmals an.
7301	Abfallwirtschaft (Gemeindebetrieb)
	Bei einem Gesamtumsatz von CHF 276'700 berechnen sich die Abschreibungen auf CHF 5'360 und werden aufgrund der Anlagekategorien vorgenommen. Es wird mit einem Aufwandsüberschuss von CHF 43'720 gerechnet. Das mutmassliche Guthaben gegenüber der Einwohnergemeinde beträgt per 01.01.2024 CHF 575'633 und wird voraussichtlich mit 0.75% verzinst. Wie bereits im Vorjahr wird aufgrund der Empfehlung des Preisüberwachers bewusst ein Aufwandsüberschuss in Kauf genommen, um das bestehende Vermögen abzubauen.

7410	Gewässerverbauungen
7101.3611.00	Kosten für Eindolung und allg. Unterhalts- und Sicherungsmassnahmen Mittibach.
7710	Friedhof und Bestattung
7710.3143.00	Im Vorjahr waren Kosten für die Montage von Glasgrabplatten budgetiert.

8	Volkswirtschaft
8711/8712	Elektrizitätsnetz und Stromhandel (Gemeindebetrieb)
Bei einem Gesamtumsatz von CHF 6'142'200 berechnen sich die Abschreibungen auf CHF 227'240 und werden aufgrund der Anlagekategorien vorgenommen. Es wird mit einem Ertragsüberschuss von CHF 221'750 gerechnet. Das mutmassliche Guthaben gegenüber der Einwohnergemeinde beträgt per 01.01.2024 CHF 1'584'502 und wird voraussichtlich mit 0.75% verzinst.	
8711.3300.31	Es fallen erstmals Abschreibungen für die Sanierung der Elektro-Verteilanlage am Birkenweg an.

9	Finanzen und Steuern																								
9100	Allgemeine Gemeindesteuern																								
Die Einkommens- und Vermögenssteuern werden getrennt dargestellt und es wird zwischen Steuererträgen aus dem aktuellen Steuerjahr, sowie der Vorjahre unterschieden. Es wird mit Steuererträgen von CHF 6'598'000 (Vorjahr CHF 6'498'000) gerechnet.																									
9300	Finanz- und Lastenausgleich																								
Der Finanzausgleich setzt sich wie folgt zusammen	<table border="1"> <thead> <tr> <th></th> <th>Budget 2023</th> <th>Budget 2024</th> </tr> </thead> <tbody> <tr> <td>Steuerkraftausgleich</td> <td>507'507.00</td> <td>529'025.00</td> </tr> <tr> <td>Mindestausstattung</td> <td>-</td> <td>-</td> </tr> <tr> <td>Bildungslastenausgleich</td> <td>-20'000.00</td> <td>-17'500.00</td> </tr> <tr> <td>Soziallastenausgleich</td> <td>-147'000.00</td> <td>-133'000.00</td> </tr> <tr> <td>Räumlich-struktureller Lastenausgleich</td> <td>602'300.00</td> <td>602'300.00</td> </tr> <tr> <td>Korrekturzahlung Anpassung 2018-2020</td> <td>-15'000.00</td> <td>-14'000.00</td> </tr> <tr> <td></td> <td>927'807.00</td> <td>966'825.00</td> </tr> </tbody> </table>		Budget 2023	Budget 2024	Steuerkraftausgleich	507'507.00	529'025.00	Mindestausstattung	-	-	Bildungslastenausgleich	-20'000.00	-17'500.00	Soziallastenausgleich	-147'000.00	-133'000.00	Räumlich-struktureller Lastenausgleich	602'300.00	602'300.00	Korrekturzahlung Anpassung 2018-2020	-15'000.00	-14'000.00		927'807.00	966'825.00
	Budget 2023	Budget 2024																							
Steuerkraftausgleich	507'507.00	529'025.00																							
Mindestausstattung	-	-																							
Bildungslastenausgleich	-20'000.00	-17'500.00																							
Soziallastenausgleich	-147'000.00	-133'000.00																							
Räumlich-struktureller Lastenausgleich	602'300.00	602'300.00																							
Korrekturzahlung Anpassung 2018-2020	-15'000.00	-14'000.00																							
	927'807.00	966'825.00																							
9901	Bauamt																								
3101.00	Einerseits wurden die Lohnkosten im Vorjahr zu hoch budgetiert und zudem feierte ein Mitarbeiter ein Dienstjubiläum.																								
9990	Abschluss																								
4895.00	Die Entnahme aus der Aufwertungsreserve beträgt CHF 250'700 (Vorjahr CHF 269'900).																								
9001.00	Der Aufwandsüberschuss beträgt CHF 429'420 (Vorjahr CHF 427'578).																								

c) Investitionsrechnung

Folgende Nettoinvestitionen für das Jahr 2024 sind geplant.

Einwohnergemeinde		CHF	939'600.00
0290.5060.00	Mobiler Stromerzeuger / Anteil Gemeinde	CHF	53'100.00
1500.5060.02	Beschaffung neues Tanklöschfahrzeug \ Nettobetrag	CHF	265'500.00
1500.5060.03	Beschaffung Atemschutzgeräte	CHF	50'000.00
6130.5610.05	K303 – Sanierung Landstrasse	CHF	40'000.00
6130.5610.06	Murgenthal IO K101 – BHS Bahnhof/Post	CHF	165'000.00
6150.5610.06	Sanierung Föhrenweg	CHF	196'000.00
6150.5010.09	Übernahme und Sanierung Schächliweg	CHF	20'000.00
6150.5060.02	Traktoren Werkhof – Ersatzbeschaffung	CHF	95'000.00
7900.5290.00	Totalrevision Nutzungsplanung Siedlung und Kulturland	CHF	55'000.00
Wasserwerk		CHF	658'150.00
7101.5030.15	Transportleitung Fetzholz-Felli-Neustadt	CHF	325'000.00
7101.5030.16	Erneuerung Wasserleitung Balzenwil und Neubau Stufenpumpwerk Zofingerstrasse	CHF	100'000.00
7101.5030.18	Sanierung Föhrenweg, Erneuerung Wasserleitungen	CHF	101'000.00
7101.5030.19	Schieber K101 (Bahnhof)	CHF	100'000.00
7101.5060.00	Mobiler Stromerzeuger / Anteil Wasserversorgung	CHF	50'900.00
7101.5060.01	Wasserzähler-Auslesesystem	CHF	31'250.00
7101.6370.00	Anschlussgebühren Wasser	CHF	-50'000.00
Abwasserbeseitigung		CHF	-126'000.00
7201.5030.12	Sanierung Föhrenweg, Erneuerung Kanalisationsleitungen	CHF	73'000.00
7210.5030.10	Sauberwasserleitung Glashütten	CHF	111'000.00
7201.6370.00	Anschlussgebühren Abwasser	CHF	-310'000.00
Elektrizitätswerk		CHF	917'500.00
8711.5030.21	Sanierung Föhrenweg, Verkabelung der Freileitungsanschlüsse	CHF	269'000.00
8711.5030.22	Erneuerung Elektroanlagen Chaletweg und Weidstrasse	CHF	176'000.00
8711.5030.23	Erneuerung der Elektroanlagen Chrämerweg-Dorfstr.-Kirchstr.-Schächliweg	CHF	92'500.00
8711.5030.24	Erneuerung Trafostation	CHF	250'000.00
8711.5060.01	Einführung intelligentes Messsystem	CHF	185'000.00
8711.6370.00	Anschlussgebühren Elektrisch	CHF	-55'000.00
Total Nettoinvestitionen 2024		CHF	2'389'250.00

ANTRAG

Der Gemeinderat beantragt der Einwohnergemeindeversammlung, das Budget 2024 mit einem Steuerfuss von 115% zu genehmigen.

Murgenthal, 25. September 2023

Der Gemeinderat

Ergebnis - Einwohnergemeinde ohne Spezialfinanzierung

1.1.2024 - 31.12.2024

Einwohnergemeinde

Erfolgs- und Finanzierungsausweis		Budget 2024	Budget 2023	Rechnung 2022
ERFOLGSRECHNUNG				
Betrieblicher Aufwand				
30	Personalaufwand	2'678'460	2'741'710	2'560'226.60
31	Sach- und übriger Betriebsaufwand	1'836'530	1'818'078	1'804'399.25
33	Abschreibungen Verwaltungsvermögen	915'210	863'210	847'198.84
35	Einlagen in Fonds und Spezialfinanzierungen			
36	Transferaufwand	5'688'850	5'289'380	5'399'997.42
37	Durchlaufende Beiträge			
	Total Betrieblicher Aufwand	11'119'050	10'712'378	10'611'822.11
Betrieblicher Ertrag				
40	Fiskalertrag	7'678'000	7'545'000	7'438'355.15
41	Regalien und Konzessionen	201'500	201'100	205'019.60
42	Entgelte	713'750	545'200	811'646.79
43	Verschiedene Erträge			
45	Entnahmen aus Fonds und Spezialfinanzierungen	2'000	2'000	26'586.65
46	Transferertrag	1'776'940	1'651'540	1'606'295.15
47	Durchlaufende Beiträge			
	Total Betrieblicher Ertrag	10'372'190	9'944'840	10'087'903.34
	Ergebnis aus betrieblicher Tätigkeit	-746'860	-767'538	-523'918.77
34	Finanzaufwand	33'600	20'920	33'433.41
44	Finanzertrag	100'340	90'980	687'776.79
	Ergebnis aus Finanzierung	66'740	70'060	654'343.38
	Operatives Ergebnis	-680'120	-697'478	130'424.61
38	Ausserordentlicher Aufwand			
48	Ausserordentlicher Ertrag	250'700	269'900	289'057.90
	Ausserordentliches Ergebnis	250'700	269'900	289'057.90
	Gesamtergebnis Erfolgsrechnung	-429'420	-427'578	419'482.51
	(+ = Ertragsüberschuss / - = Aufwandüberschuss)			

Ergebnis - Einwohnergemeinde ohne Spezialfinanzierung

1.1.2024 - 31.12.2024

Einwohnergemeinde

Erfolgs- und Finanzierungsausweis		Budget 2024	Budget 2023	Rechnung 2022
INVESTITIONSRECHNUNG				
Investitionsausgaben				
50	Sachanlagen	679'600	1'271'000	1'515'862.40
51	Investitionen auf Rechnung Dritter			
52	Immaterielle Anlagen	55'000	50'000	71'234.75
54	Darlehen			
55	Beteiligungen und Grundkapitalien			
56	Eigene Investitionsbeiträge	205'000	512'000	31'097.50
58	Ausserordentliche Investitionen			
	Total Investitionsausgaben	939'600	1'833'000	1'618'194.65
Investitionseinnahmen				
60	Abgang von Sachanlagen			
61	Rückerstattung Investitionen auf Rechnung Dritter			
62	Abgang von immateriellen Anlagen			
63	Investitionsbeiträge		391'000	345'240.00
64	Rückzahlung von Darlehen			
65	Abgang von Beteiligungen, Grundkapitalien			
66	Rückzahlung von Investitionsbeiträgen			
68	Ausserordentliche Investitionseinnahmen			
	Total Investitionseinnahmen		391'000	345'240.00
	Ergebnis Investitionsrechnung	-939'600	-1'442'000	-1'272'954.65
	Selbstfinanzierung	298'330	228'972	1'015'201.80
	Finanzierungsergebnis	-641'270	-1'213'028	-257'752.85
	(+ = Finanzierungsüberschuss / - = Finanzierungsfehlbetrag)			

Ergebnis - Wasserwerk

1.1.2024 - 31.12.2024

Einwohnergemeinde

Erfolgs- und Finanzierungsausweis		Budget 2024	Budget 2023	Rechnung 2022
ERFOLGSRECHNUNG				
Betrieblicher Aufwand				
30	Personalaufwand	450	450	410.00
31	Sach- und übriger Betriebsaufwand	323'750	239'050	213'021.35
33	Abschreibungen Verwaltungsvermögen	145'780	134'760	134'758.00
35	Einlagen in Fonds und Spezialfinanzierungen			
36	Transferaufwand	84'100	75'100	76'550.00
37	Durchlaufende Beiträge			
	Total Betrieblicher Aufwand	554'080	449'360	424'739.35
Betrieblicher Ertrag				
40	Fiskalertrag			
41	Regalien und Konzessionen			
42	Entgelte	665'000	660'000	695'335.15
43	Verschiedene Erträge			
45	Entnahmen aus Fonds und Spezialfinanzierungen			
46	Transferertrag	69'300	65'350	70'252.00
47	Durchlaufende Beiträge			
	Total Betrieblicher Ertrag	734'300	725'350	765'587.15
	Ergebnis aus betrieblicher Tätigkeit	180'220	275'990	340'847.80
34	Finanzaufwand	5'900	4'000	4'373.10
44	Finanzertrag			
	Ergebnis aus Finanzierung	-5'900	-4'000	-4'373.10
	Operatives Ergebnis	174'320	271'990	336'474.70
38	Ausserordentlicher Aufwand			
48	Ausserordentlicher Ertrag			
	Ausserordentliches Ergebnis			
	Gesamtergebnis Erfolgsrechnung	174'320	271'990	336'474.70
	(+ = Ertragsüberschuss / - = Aufwandüberschuss)			

Ergebnis - Wasserwerk

1.1.2024 - 31.12.2024

Einwohnergemeinde

Erfolgs- und Finanzierungsausweis		Budget 2024	Budget 2023	Rechnung 2022
INVESTITIONSRECHNUNG				
Investitionsausgaben				
50	Sachanlagen	708'150	340'000	223'963.00
51	Investitionen auf Rechnung Dritter			
52	Immaterielle Anlagen		58'000	
54	Darlehen			
55	Beteiligungen und Grundkapitalien			
56	Eigene Investitionsbeiträge			
58	Ausserordentliche Investitionen			
	Total Investitionsausgaben	708'150	398'000	223'963.00
Investitionseinnahmen				
60	Abgang von Sachanlagen			
61	Rückerstattung Investitionen auf Rechnung Dritter			
62	Abgang von immateriellen Anlagen			
63	Investitionsbeiträge	50'000	50'000	85'809.00
64	Rückzahlung von Darlehen			
65	Abgang von Beteiligungen, Grundkapitalien			
66	Rückzahlung von Investitionsbeiträgen			
68	Ausserordentliche Investitionseinnahmen			
	Total Investitionseinnahmen	50'000	50'000	85'809.00
	Ergebnis Investitionsrechnung	-658'150	-348'000	-138'154.00
	Selbstfinanzierung	305'100	395'700	460'180.70
	Finanzierungsergebnis (+ = Finanzierungsüberschuss / - = Finanzierungsfehlbetrag)	-353'050	47'700	322'026.70
BILANZ				
	Mutmassliches Nettovermögen/Nettoschuld per 01.01.	-1'103'114	-1'150'814	
	Mutmassliches Nettovermögen/Nettoschuld per 31.12.	-1'456'164	-1'103'114	
	(+ = Nettovermögen / - = Nettoschuld)			
	Veränderung = Finanzierungsergebnis	-353'050	47'700	

Ergebnis - Abwasserbeseitigung

1.1.2024 - 31.12.2024

Einwohnergemeinde

Erfolgs- und Finanzierungsausweis		Budget 2024	Budget 2023	Rechnung 2022
ERFOLGSRECHNUNG				
Betrieblicher Aufwand				
30	Personalaufwand			
31	Sach- und übriger Betriebsaufwand	93'430	61'190	65'766.55
33	Abschreibungen Verwaltungsvermögen	165'850	144'730	144'725.75
35	Einlagen in Fonds und Spezialfinanzierungen			
36	Transferaufwand	401'700	406'100	401'565.00
37	Durchlaufende Beiträge			
	Total Betrieblicher Aufwand	660'980	612'020	612'057.30
Betrieblicher Ertrag				
40	Fiskalertrag			
41	Regalien und Konzessionen			
42	Entgelte	474'000	464'000	472'362.40
43	Verschiedene Erträge			
45	Entnahmen aus Fonds und Spezialfinanzierungen			
46	Transferertrag	126'000	118'370	118'371.90
47	Durchlaufende Beiträge			
	Total Betrieblicher Ertrag	600'000	582'370	590'734.30
	Ergebnis aus betrieblicher Tätigkeit	-60'980	-29'650	-21'323.00
34	Finanzaufwand			
44	Finanzertrag	11'900	3'400	2'679.00
	Ergebnis aus Finanzierung	11'900	3'400	2'679.00
	Operatives Ergebnis	-49'080	-26'250	-18'644.00
38	Ausserordentlicher Aufwand			
48	Ausserordentlicher Ertrag			
	Ausserordentliches Ergebnis			
	Gesamtergebnis Erfolgsrechnung	-49'080	-26'250	-18'644.00
	(+ = Ertragsüberschuss / - = Aufwandüberschuss)			

Ergebnis - Abwasserbeseitigung

1.1.2024 - 31.12.2024

Einwohnergemeinde

Erfolgs- und Finanzierungsausweis		Budget 2024	Budget 2023	Rechnung 2022
INVESTITIONSRECHNUNG				
Investitionsausgaben				
50	Sachanlagen	184'000	400'000	271'468.90
51	Investitionen auf Rechnung Dritter			
52	Immaterielle Anlagen			
54	Darlehen			
55	Beteiligungen und Grundkapitalien			
56	Eigene Investitionsbeiträge			
58	Ausserordentliche Investitionen			
	Total Investitionsausgaben	184'000	400'000	271'468.90
Investitionseinnahmen				
60	Abgang von Sachanlagen			
61	Rückerstattung Investitionen auf Rechnung Dritter			
62	Abgang von immateriellen Anlagen			
63	Investitionsbeiträge	310'000	310'000	1'233'727.75
64	Rückzahlung von Darlehen			
65	Abgang von Beteiligungen, Grundkapitalien			
66	Rückzahlung von Investitionsbeiträgen			
68	Ausserordentliche Investitionseinnahmen			
	Total Investitionseinnahmen	310'000	310'000	1'233'727.75
	Ergebnis Investitionsrechnung	126'000	-90'000	962'258.85
	Selbstfinanzierung	-9'230	110	7'709.85
	Finanzierungsergebnis	116'770	-89'890	969'968.70
	(+ = Finanzierungsüberschuss / - = Finanzierungsfehlbetrag)			
BILANZ				
	Mutmassliches Nettovermögen/Nettoschuld per 01.01.	1'585'083	1'674'973	
	Mutmassliches Nettovermögen/Nettoschuld per 31.12.	1'701'853	1'585'083	
	(+ = Nettovermögen / - = Nettoschuld)			
	Veränderung = Finanzierungsergebnis	116'770	-89'890	

Ergebnis - Abfallwirtschaft

1.1.2024 - 31.12.2024

Einwohnergemeinde

Erfolgs- und Finanzierungsausweis		Budget 2024	Budget 2023	Rechnung 2022
ERFOLGSRECHNUNG				
Betrieblicher Aufwand				
30	Personalaufwand	6'280	5'580	5'645.30
31	Sach- und übriger Betriebsaufwand	233'380	248'560	232'389.25
33	Abschreibungen Verwaltungsvermögen	5'360	5'360	5'357.00
35	Einlagen in Fonds und Spezialfinanzierungen			
36	Transferaufwand	75'400	71'100	76'553.85
37	Durchlaufende Beiträge			
	Total Betrieblicher Aufwand	320'420	330'600	319'945.40
Betrieblicher Ertrag				
40	Fiskalertrag			
41	Regalien und Konzessionen			
42	Entgelte	272'200	283'500	347'817.90
43	Verschiedene Erträge			
45	Entnahmen aus Fonds und Spezialfinanzierungen			
46	Transferertrag			
47	Durchlaufende Beiträge			
	Total Betrieblicher Ertrag	272'200	283'500	347'817.90
	Ergebnis aus betrieblicher Tätigkeit	-48'220	-47'100	27'872.50
34	Finanzaufwand			
44	Finanzertrag	4'500	2'000	2'338.40
	Ergebnis aus Finanzierung	4'500	2'000	2'338.40
	Operatives Ergebnis	-43'720	-45'100	30'210.90
38	Ausserordentlicher Aufwand			
48	Ausserordentlicher Ertrag			
	Ausserordentliches Ergebnis			
	Gesamtergebnis Erfolgsrechnung	-43'720	-45'100	30'210.90
	(+ = Ertragsüberschuss / - = Aufwandüberschuss)			

Ergebnis - Abfallwirtschaft

1.1.2024 - 31.12.2024

Einwohnergemeinde

Erfolgs- und Finanzierungsausweis		Budget 2024	Budget 2023	Rechnung 2022
INVESTITIONSRECHNUNG				
Investitionsausgaben				
50	Sachanlagen			
51	Investitionen auf Rechnung Dritter			
52	Immaterielle Anlagen			
54	Darlehen			
55	Beteiligungen und Grundkapitalien			
56	Eigene Investitionsbeiträge			
58	Ausserordentliche Investitionen			
	Total Investitionsausgaben			
Investitionseinnahmen				
60	Abgang von Sachanlagen			
61	Rückerstattung Investitionen auf Rechnung Dritter			
62	Abgang von immateriellen Anlagen			
63	Investitionsbeiträge			
64	Rückzahlung von Darlehen			
65	Abgang von Beteiligungen, Grundkapitalien			
66	Rückzahlung von Investitionsbeiträgen			
68	Ausserordentliche Investitionseinnahmen			
	Total Investitionseinnahmen			
Ergebnis Investitionsrechnung				
	Selbstfinanzierung	-38'360	-39'740	35'567.90
	Finanzierungsergebnis	-38'360	-39'740	35'567.90
	(+ = Finanzierungsüberschuss / - = Finanzierungsfehlbetrag)			
BILANZ				
	Mutmassliches Nettovermögen/Nettoschuld per 01.01.	575'633	615'373	
	Mutmassliches Nettovermögen/Nettoschuld per 31.12.	537'273	575'633	
	(+ = Nettovermögen / - = Nettoschuld)			
	Veränderung = Finanzierungsergebnis	-38'360	-39'740	

Ergebnis - Elektrizität

1.1.2024 - 31.12.2024

Einwohnergemeinde

Erfolgs- und Finanzierungsausweis		Budget 2024	Budget 2023	Rechnung 2022
ERFOLGSRECHNUNG				
Betrieblicher Aufwand				
30	Personalaufwand	207'980	222'800	161'151.30
31	Sach- und übriger Betriebsaufwand	5'398'030	6'574'000	2'551'575.41
33	Abschreibungen Verwaltungsvermögen	227'240	223'040	254'843.20
35	Einlagen in Fonds und Spezialfinanzierungen			
36	Transferaufwand	87'200	87'900	83'710.00
37	Durchlaufende Beiträge			
	Total Betrieblicher Aufwand	5'920'450	7'107'740	3'051'279.91
Betrieblicher Ertrag				
40	Fiskalertrag			
41	Regalien und Konzessionen			
42	Entgelte	6'110'000	6'863'700	2'858'490.45
43	Verschiedene Erträge			
45	Entnahmen aus Fonds und Spezialfinanzierungen			
46	Transferertrag	25'000	16'570	34'858.70
47	Durchlaufende Beiträge			
	Total Betrieblicher Ertrag	6'135'000	6'880'270	2'893'349.15
	Ergebnis aus betrieblicher Tätigkeit	214'550	-227'470	-157'930.76
34	Finanzaufwand			
44	Finanzertrag	7'200	3'220	6'301.45
	Ergebnis aus Finanzierung	7'200	3'220	6'301.45
	Operatives Ergebnis	221'750	-224'250	-151'629.31
38	Ausserordentlicher Aufwand			
48	Ausserordentlicher Ertrag			
	Ausserordentliches Ergebnis			
	Gesamtergebnis Erfolgsrechnung	221'750	-224'250	-151'629.31
	(+ = Ertragsüberschuss / - = Aufwandüberschuss)			

Ergebnis - Elektrizität

1.1.2024 - 31.12.2024

Einwohnergemeinde

Erfolgs- und Finanzierungsausweis		Budget 2024	Budget 2023	Rechnung 2022
INVESTITIONSRECHNUNG				
Investitionsausgaben				
50	Sachanlagen	972'500	111'000	876'585.55
51	Investitionen auf Rechnung Dritter			
52	Immaterielle Anlagen			
54	Darlehen			
55	Beteiligungen und Grundkapitalien			
56	Eigene Investitionsbeiträge			
58	Ausserordentliche Investitionen			
	Total Investitionsausgaben	972'500	111'000	876'585.55
Investitionseinnahmen				
60	Abgang von Sachanlagen			
61	Rückerstattung Investitionen auf Rechnung Dritter			
62	Abgang von immateriellen Anlagen			
63	Investitionsbeiträge	55'000	55'000	170'926.05
64	Rückzahlung von Darlehen			
65	Abgang von Beteiligungen, Grundkapitalien			
66	Rückzahlung von Investitionsbeiträgen			
68	Ausserordentliche Investitionseinnahmen			
	Total Investitionseinnahmen	55'000	55'000	170'926.05
	Ergebnis Investitionsrechnung	-917'500	-56'000	-705'659.50
	Selbstfinanzierung	423'990	-17'780	86'646.89
	Finanzierungsergebnis (+ = Finanzierungsüberschuss / - = Finanzierungsfehlbetrag)	-493'510	-73'780	-619'012.61
BILANZ				
	Mutmassliches Nettovermögen/Nettoschuld per 01.01.	1'584'502	1'658'282	
	Mutmassliches Nettovermögen/Nettoschuld per 31.12.	1'090'992	1'584'502	
	(+ = Nettovermögen / - = Nettoschuld)			
	Veränderung = Finanzierungsergebnis	-493'510	-73'780	

Ergebnis - Einwohnergemeinde

1.1.2024 - 31.12.2024

Einwohnergemeinde

Erfolgs- und Finanzierungsausweis		Budget 2024	Budget 2023	Rechnung 2022
ERFOLGSRECHNUNG				
Betrieblicher Aufwand				
30	Personalaufwand	2'893'170	2'970'540	2'727'433.20
31	Sach- und übriger Betriebsaufwand	7'885'120	8'940'878	4'867'151.81
33	Abschreibungen Verwaltungsvermögen	1'459'440	1'371'100	1'386'882.79
35	Einlagen in Fonds und Spezialfinanzierungen			
36	Transferaufwand	6'337'250	5'929'580	6'038'376.27
37	Durchlaufende Beiträge			
	Total Betrieblicher Aufwand	18'574'980	19'212'098	15'019'844.07
Betrieblicher Ertrag				
40	Fiskalertrag	7'678'000	7'545'000	7'438'355.15
41	Regalien und Konzessionen	201'500	201'100	205'019.60
42	Entgelte	8'234'950	8'816'400	5'185'652.69
43	Verschiedene Erträge			
45	Entnahmen aus Fonds und Spezialfinanzierungen	2'000	2'000	26'586.65
46	Transferertrag	1'997'240	1'851'830	1'829'777.75
47	Durchlaufende Beiträge			
	Total Betrieblicher Ertrag	18'113'690	18'416'330	14'685'391.84
	Ergebnis aus betrieblicher Tätigkeit	-461'290	-795'768	-334'452.23
34	Finanzaufwand	39'500	24'920	37'806.51
44	Finanzertrag	123'940	99'600	699'095.64
	Ergebnis aus Finanzierung	84'440	74'680	661'289.13
	Operatives Ergebnis	-376'850	-721'088	326'836.90
38	Ausserordentlicher Aufwand			
48	Ausserordentlicher Ertrag	250'700	269'900	289'057.90
	Ausserordentliches Ergebnis	250'700	269'900	289'057.90
	Gesamtergebnis Erfolgsrechnung	-126'150	-451'188	615'894.80
	(+ = Ertragsüberschuss / - = Aufwandüberschuss)			

Ergebnis - Einwohnergemeinde

1.1.2024 - 31.12.2024

Einwohnergemeinde

Erfolgs- und Finanzierungsausweis		Budget 2024	Budget 2023	Rechnung 2022
INVESTITIONSRECHNUNG				
Investitionsausgaben				
50	Sachanlagen	2'544'250	2'122'000	2'887'879.85
51	Investitionen auf Rechnung Dritter			
52	Immaterielle Anlagen	55'000	108'000	71'234.75
54	Darlehen			
55	Beteiligungen und Grundkapitalien			
56	Eigene Investitionsbeiträge	205'000	512'000	31'097.50
58	Ausserordentliche Investitionen			
	Total Investitionsausgaben	2'804'250	2'742'000	2'990'212.10
Investitionseinnahmen				
60	Abgang von Sachanlagen			
61	Rückerstattung Investitionen auf Rechnung Dritter			
62	Abgang von immateriellen Anlagen			
63	Investitionsbeiträge	415'000	806'000	1'835'702.80
64	Rückzahlung von Darlehen			
65	Abgang von Beteiligungen, Grundkapitalien			
66	Rückzahlung von Investitionsbeiträgen			
68	Ausserordentliche Investitionseinnahmen			
	Total Investitionseinnahmen	415'000	806'000	1'835'702.80
	Ergebnis Investitionsrechnung	-2'389'250	-1'936'000	-1'154'509.30
	Selbstfinanzierung	979'830	567'262	1'605'307.14
	Finanzierungsergebnis	-1'409'420	-1'368'738	450'797.84
	(+ = Finanzierungsüberschuss / - = Finanzierungsfehlbetrag)			

Erfolgsrechnung

1.1.2024 - 31.12.2024

Einwohnergemeinde

Nummer	Erfolgsrechnung Zusammenzug	Budget 2024		Budget 2023		Rechnung 2022	
		Aufwand	Ertrag	Aufwand	Ertrag	Aufwand	Ertrag
	FUNKTIONALE GLIEDERUNG	19'420'210	19'420'210	19'941'498	19'941'498	16'408'632.08	16'408'632.08
0	ALLGEMEINE VERWALTUNG	2'085'940	462'460	2'039'060	438'100	1'966'224.58	505'352.50
	Nettoergebnis		1'623'480		1'600'960		1'460'872.08
1	ÖFF.ORDNUNG U.SICHERHEIT, VERTEIDIGUNG	916'390	167'440	832'140	135'240	856'645.95	174'525.14
	Nettoergebnis		748'950		696'900		682'120.81
2	BILDUNG	3'923'440	163'300	3'918'758	164'200	3'889'975.20	174'779.95
	Nettoergebnis		3'760'140		3'754'558		3'715'195.25
3	KULTUR, SPORT UND FREIZEIT	115'230	4'000	113'980	3'800	115'267.45	3'301.00
	Nettoergebnis		111'230		110'180		111'966.45
4	GESUNDHEIT	947'350		883'150		937'501.60	
	Nettoergebnis		947'350		883'150		937'501.60
5	SOZIALE SICHERHEIT	2'235'540	662'700	2'032'160	475'600	1'978'783.42	511'748.35
	Nettoergebnis		1'572'840		1'556'560		1'467'035.07
6	VERKEHR	632'960	15'750	638'940	10'500	596'658.85	9'990.00
	Nettoergebnis		617'210		628'440		586'668.85
7	UMWELTSCHUTZ UND RAUMORDNUNG	1'859'400	1'730'200	1'806'260	1'680'070	1'911'914.75	1'751'625.80
	Nettoergebnis		129'200		126'190		160'288.95
8	VOLKSWIRTSCHAFT	6'161'600	6'342'700	7'126'420	7'309'220	3'218'953.00	3'396'302.45
	Nettoergebnis	181'100		182'800		177'349.45	
9	FINANZEN UND STEUERN	542'360	9'871'660	550'630	9'724'768	936'707.28	9'881'006.89
	Nettoergebnis	9'329'300		9'174'138		8'944'299.61	

Erfolgsrechnung

1.1.2024 - 31.12.2024

Einwohnergemeinde

Nummer	Erfolgsrechnung	Budget 2024		Budget 2023		Rechnung 2022	
		Aufwand	Ertrag	Aufwand	Ertrag	Aufwand	Ertrag
	FUNKTIONALE GLIEDERUNG	19'420'210	19'420'210	19'941'498	19'941'498	16'408'632.08	16'408'632.08
0	ALLGEMEINE VERWALTUNG	2'085'940	462'460	2'039'060	438'100	1'966'224.58	505'352.50
	Nettoergebnis		1'623'480		1'600'960		1'460'872.08
01	Legislative und Exekutive	162'320		163'650		162'432.46	43.10
	Nettoergebnis		162'320		163'650		162'389.36
011	Legislative	32'000		30'300		29'014.61	
	Nettoergebnis		32'000		30'300		29'014.61
0110	Legislative	32'000		30'300		29'014.61	
3000.00	Löhne, Tag- und Sitzungsgelder an Behörden und Kommissionen	9'000		9'000		6'893.75	
3050.00	AG-Beiträge AHV, IV, EO, ALV, Verwaltungskosten					83.95	
3052.00	AG-Beiträge an Pensionskassen					24.65	
3053.00	AG-Beiträge an Unfallversicherungen					2.35	
3054.00	AG-Beiträge Familienausgleichskasse					18.85	
3055.00	AG-Beiträge an Krankentaggeldversicherungen					5.20	
3090.00	Aus- und Weiterbildung des Personals					200.00	
3100.00	Büromaterial	500		1'000		364.45	
3102.00	Drucksachen, Publikationen	4'500		5'000		4'308.00	
3130.00	Dienstleistungen Dritter	14'700		12'000		14'314.16	
3132.00	Honorare externe Berater, Gutachter, Fachexperten etc.	2'800		2'800		2'637.50	
3910.00	Interne Verrechnung von Dienstleistungen	500		500		161.75	
012	Exekutive	130'320		133'350		133'417.85	43.10
	Nettoergebnis		130'320		133'350		133'374.75
0120	Exekutive	130'320		133'350		133'417.85	43.10
3000.00	Löhne, Tag- und Sitzungsgelder an Behörden und Kommissionen	105'600		103'770		101'000.00	
3050.00	AG-Beiträge AHV, IV, EO, ALV, Verwaltungskosten	5'660		5'580		5'436.35	
3052.00	AG-Beiträge an Pensionskassen	460		780		444.45	
3054.00	AG-Beiträge Familienausgleichskasse	1'270		1'220		1'216.55	
3130.00	Dienstleistungen Dritter	1'100		1'100		1'100.00	
3134.00	Sachversicherungsprämien	2'730		6'400		7'440.30	
3161.00	Mieten, Benützungskosten Anlagen					390.00	
3170.00	Reisekosten und Spesen	1'000		1'000		691.30	

Erfolgsrechnung

1.1.2024 - 31.12.2024

Einwohnergemeinde

Nummer	Erfolgsrechnung	Budget 2024		Budget 2023		Rechnung 2022	
		Aufwand	Ertrag	Aufwand	Ertrag	Aufwand	Ertrag
3170.01	Repräsentationen	5'000		5'000		7'863.30	
3170.02	Jungbürgerfeier und Neuzuzügeraktionen	2'500		2'500		2'857.65	
3170.03	Gemeinderatsreise	5'000		5'000		4'977.95	
3910.00	Interne Verrechnung von Dienstleistungen			1'000			
4250.00	Verkäufe						43.10
02	Allgemeine Dienste	1'923'620	462'460	1'875'410	438'100	1'803'792.12	505'309.40
	Nettoergebnis		1'461'160		1'437'310		1'298'482.72
021	Finanz- und Steuerverwaltung	599'690	254'000	605'800	246'200	580'875.38	233'609.35
	Nettoergebnis		345'690		359'600		347'266.03
0210	Abteilung Finanzen und Steuern	599'690	254'000	605'800	246'200	580'875.38	233'609.35
3000.00	Löhne, Tag- und Sitzungsgelder an Behörden und Kommissionen	2'100		1'800		2'110.00	
3010.00	Löhne des Verwaltungs- und Betriebspersonals	450'520		445'480		420'604.05	
3010.09	Erstattung von Lohn des Verwaltungs- und Betriebspersonals	-8'820		-4'320		-12'240.50	
3050.00	AG-Beiträge AHV, IV, EO, ALV, Verwaltungskosten	28'740		28'430		27'012.10	
3052.00	AG-Beiträge an Pensionskassen	27'570		28'340		25'188.95	
3053.00	AG-Beiträge an Unfallversicherungen	1'120		1'100		1'022.80	
3054.00	AG-Beiträge Familienausgleichskasse	6'530		6'400		6'043.90	
3055.00	AG-Beiträge an Krankentaggeldversicherungen	2'530		2'470		2'297.05	
3090.00	Aus- und Weiterbildung des Personals	1'000		5'000		3'670.00	
3099.00	Übriger Personalaufwand	400		400		540.00	
3100.00	Büromaterial	200		500		1'481.55	
3102.00	Drucksachen, Publikationen	400		400			
3103.00	Fachliteratur, Zeitschriften	100		100		91.00	
3110.00	Büromöbel und -geräte, Schulmobiliar	800		500		479.00	
3130.00	Dienstleistungen Dritter	4'000		7'000		15'803.88	
3130.01	Betriebskosten	31'000		30'000		35'516.40	
3170.00	Reisekosten und Spesen			200			
3199.00	Übriger Betriebsaufwand (inkl. Vorsteuerkürzung)					0.55	
3611.00	Entschädigungen an den Kanton	51'500		52'000		51'254.65	
4210.00	Gebühren für Amtshandlungen		24'000		20'000		22'404.45
4260.00	Rückerstattungen Dritter		30'000		30'000		27'192.35
4270.00	Bussen		30'000		30'000		22'674.80
4611.00	Entschädigungen vom Kanton						10.35
4612.00	Entschädigungen von Gemeinden und Gemeindeverbänden		142'000		138'200		135'060.00
4612.03	Bezugsentschädigung / Mandatsentschädigung		28'000		28'000		26'267.40

Erfolgsrechnung

1.1.2024 - 31.12.2024

Einwohnergemeinde

Nummer	Erfolgsrechnung	Budget 2024		Budget 2023		Rechnung 2022	
		Aufwand	Ertrag	Aufwand	Ertrag	Aufwand	Ertrag
022	Allgemeine Dienste	878'000	193'900	882'490	177'900	866'324.84	254'906.95
	Nettoergebnis		684'100		704'590		611'417.89
0220	Allgemeine Dienste	878'000	193'900	882'490	177'900	866'324.84	254'906.95
3010.00	Löhne des Verwaltungs- und Betriebspersonals	481'100		489'250		475'683.95	
3010.09	Erstattung von Lohn des Verwaltungs- und Betriebspersonals	-4'320		-4'320		-6'220.05	
3050.00	AG-Beiträge AHV, IV, EO, ALV, Verwaltungskosten	31'160		31'750		29'557.35	
3052.00	AG-Beiträge an Pensionskassen	32'470		32'610		31'806.00	
3053.00	AG-Beiträge an Unfallversicherungen	1'990		2'140		2'042.25	
3054.00	AG-Beiträge Familienausgleichskasse	6'980		7'160		6'617.75	
3055.00	AG-Beiträge an Krankentaggeldversicherungen	2'690		2'770		2'602.35	
3090.00	Aus- und Weiterbildung des Personals	11'800		18'200		6'262.55	
3091.00	Personalwerbung	2'000		1'400		421.55	
3099.00	Übriger Personalaufwand	11'000		11'000		9'593.00	
3100.00	Büromaterial	9'900		9'500		7'506.20	
3102.00	Drucksachen, Publikationen	10'900		10'700		11'024.15	
3103.00	Fachliteratur, Zeitschriften	800		1'300		242.00	
3110.00	Büromöbel und -geräte, Schulmobiliar	6'400		1'700		253.95	
3113.00	Hardware	16'300		7'200		5'695.75	
3118.00	Immaterielle Anlagen			500		30'611.80	
3130.00	Dienstleistungen Dritter	26'750		33'300		45'042.25	
3132.00	Honorare externe Berater, Gutachter, Fachexperten etc.	13'700		15'700		19'565.15	
3133.00	Informatik-Nutzungsaufwand	270		270		250.00	
3134.00	Sachversicherungsprämien	8'200		8'350		3'649.00	
3137.00	Steuern und Abgaben	320		320		317.75	
3150.00	Unterhalt Büromöbel und -geräte, Schulmobiliar	6'500		3'600		2'891.70	
3158.00	Unterhalt immaterielle Anlagen	118'700		114'800		98'917.40	
3170.00	Reisekosten und Spesen	5'300		6'200		4'881.20	
3181.00	Tatsächliche Forderungsverluste					20.00	
3199.00	Übriger Betriebsaufwand (inkl. Vorsteuerkürzung)					1.00	
3300.60	Planmässige Abschreibungen Mobilien VV allgemeiner Haushalt	70'140		70'140		70'139.84	
3320.90	Planmässige Abschreibungen übrige immaterielle Anlagen	6'950		6'950		6'949.00	
4210.00	Gebühren für Amtshandlungen		5'000		6'000		4'972.65
4210.01	Baubewilligungsgebühren		80'000		65'000		138'902.20
4240.00	Benützungsgebühren und Dienstleistungen						8.95
4260.00	Rückerstattungen Dritter		4'000		2'000		9'660.65
4270.00	Bussen		10'000		10'000		6'462.50

Erfolgsrechnung

1.1.2024 - 31.12.2024

Einwohnergemeinde

Nummer	Erfolgsrechnung	Budget 2024		Budget 2023		Rechnung 2022	
		Aufwand	Ertrag	Aufwand	Ertrag	Aufwand	Ertrag
4612.00	Entschädigungen von Gemeinden und Gemeindeverbänden		94'000		94'000		94'000.00
4612.01	Interne Verrechnung von Dienstleistungen		700		700		650.00
4910.00	Interne Verrechnung von Dienstleistungen		200		200		250.00
029	Verwaltungsliegenschaften	445'930	14'560	387'120	14'000	356'591.90	16'793.10
	Nettoergebnis		431'370		373'120		339'798.80
0290	Verwaltungsliegenschaften	445'930	14'560	387'120	14'000	356'591.90	16'793.10
3010.00	Löhne des Verwaltungs- und Betriebspersonals	74'280		82'130		67'850.15	
3010.09	Erstattung von Lohn des Verwaltungs- und Betriebspersonals	-1'320		-990		-1'573.00	
3050.00	AG-Beiträge AHV, IV, EO, ALV, Verwaltungskosten	4'730		5'230		4'239.55	
3052.00	AG-Beiträge an Pensionskassen	4'480		5'440		3'972.70	
3053.00	AG-Beiträge an Unfallversicherungen	180		200		162.75	
3054.00	AG-Beiträge Familienausgleichskasse	1'080		1'180		949.25	
3055.00	AG-Beiträge an Krankentaggeldversicherungen	420		450		366.00	
3101.00	Betriebs- und Verbrauchsmaterial	2'000		2'000		1'749.60	
3110.00	Büromöbel und -geräte, Schulmobiliar			2'300			
3111.00	Maschinen, Geräte und Fahrzeuge	500				355.40	
3120.00	Ver- und Entsorgung	55'700		55'300		32'119.75	
3130.00	Dienstleistungen Dritter					1'068.75	
3134.00	Sachversicherungsprämien	9'600		7'000		6'763.90	
3140.00	Unterhalt Grundstücke	25'000					
3143.00	Unterhalt Tiefbauten					3'893.20	
3144.00	Unterhalt Hochbauten	58'900		24'000		30'005.55	
3151.00	Unterhalt Apparate, Maschinen, Geräte, Fahrzeuge, Werkzeuge	4'000				293.50	
3300.40	Planmässige Abschreibungen Hochbauten, allgemeiner Haushalt	159'380		159'380		159'378.00	
3900.00	Int.Verrechnung von Material- u. Warenbezügen	2'000		2'000		2'000.00	
3910.00	Interne Verrechnung von Dienstleistungen	35'000		31'500		35'223.35	
3930.00	Int.Verr. von Betriebs- und Verwaltungskosten	10'000		10'000		7'773.50	
4240.00	Benützungsgebühren und Dienstleistungen		1'000		1'000		1'291.60
4470.00	Pacht- und Mietzinse Liegenschaften VV		10'560		10'000		12'101.50
4472.00	Vergütung für Benützungen Liegenschaften VV		3'000		3'000		3'400.00
1	ÖFF.ORDNUNG U.SICHERHEIT, VERTEIDIGUNG	916'390	167'440	832'140	135'240	856'645.95	174'525.14
	Nettoergebnis		748'950		696'900		682'120.81
11	Öffentliche Sicherheit	148'000		146'800		126'546.35	

Erfolgsrechnung

1.1.2024 - 31.12.2024

Einwohnergemeinde

Nummer	Erfolgsrechnung	Budget 2024		Budget 2023		Rechnung 2022	
		Aufwand	Ertrag	Aufwand	Ertrag	Aufwand	Ertrag
	Nettoergebnis		148'000		146'800		126'546.35
111	Polizei	148'000		146'800		126'546.35	
	Nettoergebnis		148'000		146'800		126'546.35
1110	Polizei	148'000		146'800		126'546.35	
3612.00	Entschädigungen an Gemeinden und Gemeindeverbände	148'000		146'800		126'546.35	
14	Allgemeines Rechtswesen	387'570	88'500	340'610	52'600	365'166.00	72'434.29
	Nettoergebnis		299'070		288'010		292'731.71
140	Allgemeines Rechtswesen	387'570	88'500	340'610	52'600	365'166.00	72'434.29
	Nettoergebnis		299'070		288'010		292'731.71
1400	Allg. Rechtswesen	387'570	88'500	340'610	52'600	365'166.00	72'434.29
3010.00	Löhne des Verwaltungs- und Betriebspersonals	120'270		122'320		118'847.60	
3010.09	Erstattung von Lohn des Verwaltungs- und Betriebspersonals	-1'080		-1'080		-1'480.00	
3050.00	AG-Beiträge AHV, IV, EO, ALV, Verwaltungskosten	7'790		7'940		7'361.45	
3052.00	AG-Beiträge an Pensionskassen	8'120		8'150		7'945.90	
3053.00	AG-Beiträge an Unfallversicherungen	490		530		508.20	
3054.00	AG-Beiträge Familienausgleichskasse	1'740		1'790		1'647.65	
3055.00	AG-Beiträge an Krankentaggeldversicherungen	670		690		650.65	
3099.00	Übriger Personalaufwand	170		170		170.00	
3102.00	Drucksachen, Publikationen	200		200			
3132.00	Honorare externe Berater, Gutachter, Fachexperten etc.	2'000		2'000		11'997.95	
3170.00	Reisekosten und Spesen	200		200		1'239.20	
3181.00	Tatsächliche Forderungsverluste					237.60	
3601.00	Ertragsanteile an den Kanton	24'000		24'100		24'172.70	
3612.00	Entschädigungen an Gemeinden und Gemeindeverbände	16'000		15'000		18'611.15	
3612.01	Kindes- und Erwachsenenschutz	201'000		153'600		162'954.35	
3612.03	Zivilstandsamtgebühren	6'000		5'000		10'301.60	
4120.00	Konzessionen		1'000		1'000		1'000.00
4210.00	Gebühren für Amtshandlungen		65'000		40'000		39'836.34
4210.02	Gebühren für Einbürgerungen		4'000		4'000		2'300.00
4260.00	Rückerstattungen Dritter						11'297.95
4270.00	Bussen				100		
4611.00	Entschädigungen vom Kanton		500		500		
4612.03	Bezugsentschädigung / Mandatsentschädigung		18'000		7'000		18'000.00

Erfolgsrechnung

1.1.2024 - 31.12.2024

Einwohnergemeinde

Nummer	Erfolgsrechnung	Budget 2024		Budget 2023		Rechnung 2022	
		Aufwand	Ertrag	Aufwand	Ertrag	Aufwand	Ertrag
15	Feuerwehr	292'800	78'940	262'010	82'640	267'348.85	75'504.20
	Nettoergebnis		213'860		179'370		191'844.65
150	Feuerwehr	292'800	78'940	262'010	82'640	267'348.85	75'504.20
	Nettoergebnis		213'860		179'370		191'844.65
1500	Feuerwehr	292'800	78'940	262'010	82'640	267'348.85	75'504.20
3000.00	Löhne, Tag- und Sitzungsgelder an Behörden und Kommissionen	12'790		6'840		9'308.75	
3010.00	Löhne des Verwaltungs- und Betriebspersonals	11'920		13'150		12'060.00	
3010.01	Feuerwehrosold (Übungen)	54'840		52'000		46'346.00	
3010.02	Feuerwehrosold (Ernstfalleinsätze)	22'600		24'900		22'424.85	
3010.05	Jugendfeuerwehr Entschädigungen	1'840		2'050		3'049.00	
3050.00	AG-Beiträge AHV, IV, EO, ALV, Verwaltungskosten					196.40	
3054.00	AG-Beiträge Familienausgleichskasse					43.95	
3090.00	Aus- und Weiterbildung des Personals	20'980		15'940		17'883.15	
3099.00	Übriger Personalaufwand	2'500		3'000		2'622.65	
3100.00	Büromaterial	800		1'000		278.30	
3101.00	Betriebs- und Verbrauchsmaterial	7'500		7'500		7'411.05	
3103.00	Fachliteratur, Zeitschriften	800		900		769.50	
3111.00	Maschinen, Geräte und Fahrzeuge	17'430		8'270		12'935.30	
3112.00	Kleider, Wäsche, Vorhänge	5'000		4'000		8'606.15	
3112.01	Jugendfeuerwehr Bekleidung	3'290		1'700		1'088.70	
3120.00	Ver- und Entsorgung	12'800		17'400		8'852.95	
3130.00	Dienstleistungen Dritter	5'000		5'000		5'345.60	
3134.00	Sachversicherungsprämien	4'300		4'300		3'797.15	
3144.00	Unterhalt Hochbauten	20'100		6'000		12'110.70	
3151.00	Unterhalt Apparate, Maschinen, Geräte, Fahrzeuge, Werkzeuge	8'000		8'000		13'845.35	
3170.00	Reisekosten und Spesen	12'500		11'000		9'231.75	
3170.06	Jugendfeuerwehr Spesen			650			
3181.00	Tatsächliche Forderungsverluste			500		1'683.95	
3181.09	Eingang abgeschriebener Forderungen			-100		-323.35	
3199.00	Übriger Betriebsaufwand (inkl. Vorsteuerminderung)					2.00	
3300.40	Planmässige Abschreibungen Hochbauten, allgemeiner Haushalt	25'770		25'770		25'769.00	
3300.60	Planmässige Abschreibungen Mobilien VV allgemeiner Haushalt	9'340		9'340		9'340.00	
3611.00	Entschädigungen an den Kanton	6'600		6'800		6'570.00	
3612.10	Hydrantenentschädigung	26'100		26'100		26'100.00	

Erfolgsrechnung

1.1.2024 - 31.12.2024

Einwohnergemeinde

Nummer	Erfolgsrechnung	Budget 2024		Budget 2023		Rechnung 2022	
		Aufwand	Ertrag	Aufwand	Ertrag	Aufwand	Ertrag
4200.00	Ersatzabgaben		60'000		60'000		59'564.20
4260.00	Rückerstattungen Dritter		3'000		3'000		
4470.00	Pacht- und Mietzinse Liegenschaften VV		1'000		3'000		1'000.00
4611.00	Entschädigungen vom Kanton				1'700		
4631.00	Beiträge vom Kanton		14'940		14'940		14'940.00
16	Verteidigung	88'020		82'720		97'584.75	26'586.65
	Nettoergebnis		88'020		82'720		70'998.10
161	Militärische Verteidigung	16'480		16'480		16'477.00	
	Nettoergebnis		16'480		16'480		16'477.00
1610	Militärische Verteidigung	16'480		16'480		16'477.00	
3192.00	Abgeltung von Rechten	500		500		500.00	
3300.40	Planmässige Abschreibungen Hochbauten, allgemeiner Haushalt	13'280		13'280		13'277.00	
3636.00	Beiträge an private Organisationen ohne Erwerbszweck	2'700		2'700		2'700.00	
162	Zivile Verteidigung	71'540		66'240		81'107.75	26'586.65
	Nettoergebnis		71'540		66'240		54'521.10
1620	Zivilschutz	71'540		66'240		81'107.75	26'586.65
3120.00	Ver- und Entsorgung	300		2'150		1'568.70	
3134.00	Sachversicherungsprämien	400		450		404.75	
3143.00	Unterhalt Tiefbauten	5'000					
3300.40	Planmässige Abschreibungen Hochbauten, allgemeiner Haushalt	3'120		3'120		3'116.00	
3612.00	Entschädigungen an Gemeinden und Gemeindeverbände	55'700		53'500		69'447.60	
3660.20	Planmässige Abschreibungen Investitionsbeiträge allg.	5'020		5'020		5'016.00	
3930.00	Int.Verr. von Betriebs- und Verwaltungskosten	2'000		2'000		1'554.70	
4501.00	Entnahmen aus Fonds des FK						26'586.65
2	BILDUNG	3'923'440	163'300	3'918'758	164'200	3'889'975.20	174'779.95
	Nettoergebnis		3'760'140		3'754'558		3'715'195.25
21	Obligatorische Schule	3'594'440	139'800	3'596'918	144'200	3'478'520.85	142'920.60
	Nettoergebnis		3'454'640		3'452'718		3'335'600.25
211	Eingangsstufe	211'990		226'600		195'643.25	
	Nettoergebnis		211'990		226'600		195'643.25

Erfolgsrechnung

1.1.2024 - 31.12.2024

Einwohnergemeinde

Nummer	Erfolgsrechnung	Budget 2024		Budget 2023		Rechnung 2022	
		Aufwand	Ertrag	Aufwand	Ertrag	Aufwand	Ertrag
2110	Kindergarten	211'990		226'600		195'643.25	
3104.00	Lehrmittel	12'500		12'500		11'870.40	
3130.00	Dienstleistungen Dritter	330		400		310.00	
3631.00	Beiträge an den Kanton	199'160		213'700		183'462.85	
212	Primarschule	840'050	2'600	786'970	7'250	769'982.30	9'560.20
	Nettoergebnis		837'450		779'720		760'422.10
2120	Primarstufe	840'050	2'600	786'970	7'250	769'982.30	9'560.20
3020.01	Löhne Aufgabenhilfen/Assistenzstunden	2'500		2'900		2'488.85	
3050.00	AG-Beiträge AHV, IV, EO, ALV, Verwaltungskosten	160		190		161.30	
3053.00	AG-Beiträge an Unfallversicherungen					4.10	
3054.00	AG-Beiträge Familienausgleichskasse	40		40		36.10	
3055.00	AG-Beiträge an Krankentaggeldversicherungen	20		20		13.95	
3103.00	Fachliteratur, Zeitschriften	1'000		1'000			
3104.00	Lehrmittel	54'500		54'500		50'191.30	
3104.01	Lehrmittel Textiles Werken	7'000		7'000		6'696.60	
3104.03	Lehrmittel Werken	6'000		6'000		5'205.70	
3111.00	Maschinen, Geräte und Fahrzeuge	1'000		1'000			
3111.01	Anschaffung Geräte Textiles Werken	500		500			
3111.03	Anschaffung Geräte Werken	1'000		1'000		1'040.95	
3113.00	Hardware			7'200		49.95	
3130.00	Dienstleistungen Dritter	3'400		3'200		3'270.25	
3132.00	Honorare externe Berater, Gutachter, Fachexperten etc.	10'000		10'000		1'700.00	
3137.00	Steuern und Abgaben	620		620		660.65	
3151.00	Unterhalt Apparate, Maschinen, Geräte, Fahrzeuge, Werkzeuge	600		600		563.00	
3151.01	Unterhalt Geräte Textiles Werken	1'000		1'000		296.00	
3151.03	Unterhalt Geräte Werken	1'000		1'000		750.70	
3153.00	Informatik-Unterhalt (Hardware)	6'000		1'000		779.80	
3158.00	Unterhalt immaterielle Anlagen	15'000		14'000		11'785.45	
3161.00	Mieten, Benützungskosten Anlagen	16'000		16'000		17'233.95	
3300.60	Planmässige Abschreibungen Mobilien VV allgemeiner Haushalt	23'500					
3631.00	Beiträge an den Kanton	671'410		640'400		649'253.70	
3631.01	Beiträge an den Kanton (Regionales Schulabkommen)	17'800		17'800		17'800.00	
4230.00	Schulgelder von Privaten				4'650		8'000.20
4231.00	Kursgelder / Elternbeiträge		2'000		2'000		1'560.00
4250.00	Verkäufe		500		500		

Erfolgsrechnung

1.1.2024 - 31.12.2024

Einwohnergemeinde

Nummer	Erfolgsrechnung	Budget 2024		Budget 2023		Rechnung 2022	
		Aufwand	Ertrag	Aufwand	Ertrag	Aufwand	Ertrag
4260.00	Rückerstattungen Dritter		100		100		
213	Oberstufe	1'068'840		1'053'140	3'750	988'120.10	
	Nettoergebnis		1'068'840		1'049'390		988'120.10
2130	Oberstufe	1'068'840		1'053'140	3'750	988'120.10	
3612.15	Schulgelder an Bezirksschulen	187'540		221'100		173'027.50	
3612.16	Schulgelder an Sek-/Realschulen, Kleinklassen	353'560		301'200		305'974.00	
3631.00	Beiträge an den Kanton	457'900		427'500		408'912.60	
3631.01	Beiträge an den Kanton (Regionales Schulabkommen)	46'800		81'900		81'900.00	
3632.00	Beiträge an Gemeinden und Gemeindeverbände	23'040		21'440		18'306.00	
4230.00	Schulgelder von Privaten				3'750		
214	Musikschule	87'020	41'000	84'870	40'000	105'344.15	45'093.65
	Nettoergebnis		46'020		44'870		60'250.50
2140	Musikschule	87'020	41'000	84'870	40'000	105'344.15	45'093.65
3000.00	Löhne, Tag- und Sitzungsgelder an Behörden und Kommissionen	1'360		1'360			
3010.00	Löhne des Verwaltungs- und Betriebspersonals	12'400		12'400		9'050.30	
3020.00	Löhne der Lehrpersonen	55'780		52'000		70'042.10	
3050.00	AG-Beiträge AHV, IV, EO, ALV, Verwaltungskosten	4'400		4'200		5'124.00	
3052.00	AG-Beiträge an Pensionskassen	3'600		3'200		3'618.75	
3053.00	AG-Beiträge an Unfallversicherungen	110		100		138.20	
3054.00	AG-Beiträge Familienausgleichskasse	990		950		1'147.35	
3055.00	AG-Beiträge an Krankentaggeldversicherungen	380		360		443.15	
3099.00	Übriger Personalaufwand	200		200			
3104.00	Lehrmittel	200		200			
3111.00	Maschinen, Geräte und Fahrzeuge					8'000.00	
3130.00	Dienstleistungen Dritter	1'400		1'000		1'445.00	
3151.00	Unterhalt Apparate, Maschinen, Geräte, Fahrzeuge, Werkzeuge	1'200		900		630.00	
3612.00	Entschädigungen an Gemeinden und Gemeindeverbände	5'000		8'000		5'705.30	
4231.00	Kursgelder / Elternbeiträge		41'000		40'000		45'093.65
217	Schulliegenschaften	1'116'710	87'200	1'163'548	84'200	1'139'940.30	86'118.45
	Nettoergebnis		1'029'510		1'079'348		1'053'821.85
2170	Schulliegenschaften	1'116'710	87'200	1'163'548	84'200	1'139'940.30	86'118.45
3010.00	Löhne des Verwaltungs- und Betriebspersonals	263'360		291'170		248'654.35	

Erfolgsrechnung

1.1.2024 - 31.12.2024

Einwohnergemeinde

Nummer	Erfolgsrechnung	Budget 2024		Budget 2023		Rechnung 2022	
		Aufwand	Ertrag	Aufwand	Ertrag	Aufwand	Ertrag
3010.03	Löhne der Hilfskräfte	8'000		8'000		8'220.05	
3010.09	Erstattung von Lohn des Verwaltungs- und Betriebspersonals	-4'680		-3'510		-5'577.00	
3050.00	AG-Beiträge AHV, IV, EO, ALV, Verwaltungskosten	16'940		18'540		15'700.90	
3052.00	AG-Beiträge an Pensionskassen	15'920		19'280		14'118.30	
3053.00	AG-Beiträge an Unfallversicherungen	640		720		599.45	
3054.00	AG-Beiträge Familienausgleichskasse	3'820		4'170		3'513.40	
3055.00	AG-Beiträge an Krankentaggeldversicherungen	1'480		1'610		1'343.10	
3101.00	Betriebs- und Verbrauchsmaterial	16'000		18'000		15'716.90	
3102.00	Drucksachen, Publikationen					294.00	
3110.00	Büromöbel und -geräte, Schulmobiliar			15'000		12'553.15	
3111.00	Maschinen, Geräte und Fahrzeuge	700		9'200		4'845.25	
3120.00	Ver- und Entsorgung	112'000		101'000		88'811.30	
3130.00	Dienstleistungen Dritter	1'300		1'308		8'370.25	
3132.00	Honorare externe Berater, Gutachter, Fachexperten etc.	1'000		10'000		1'230.45	
3134.00	Sachversicherungsprämien	18'000		14'000		13'053.90	
3143.00	Unterhalt Tiefbauten	43'500		13'500		38'613.95	
3144.00	Unterhalt Hochbauten	40'000		75'000		106'372.30	
3150.00	Unterhalt Büromöbel und -geräte, Schulmobiliar	1'800				236.95	
3151.00	Unterhalt Apparate, Maschinen, Geräte, Fahrzeuge, Werkzeuge	11'500		13'600		11'206.55	
3300.30	Planmässige Abschreibungen Tiefbauten, allgemeiner Haushalt	12'470					
3300.40	Planmässige Abschreibungen Hochbauten, allgemeiner Haushalt	494'960		494'960		494'957.00	
3910.00	Interne Verrechnung von Dienstleistungen	58'000		58'000		57'105.80	
4240.00	Benützungsgebühren und Dienstleistungen						57.75
4260.00	Rückerstattungen Dritter		200		200		2'167.50
4290.00	Übrige Entgelte						200.00
4470.00	Pacht- und Mietzinse Liegenschaften VV		39'000		36'000		38'575.00
4472.00	Vergütung für Benützungen Liegenschaften VV		4'000		4'000		3'790.00
4900.00	Interne Verrechnung von Material- und Warenbezügen		2'000		2'000		2'000.00
4920.01	Anteil Kultur		10'000		10'000		10'000.00
4920.02	Anteil Sport		20'000		20'000		20'000.00
4930.00	Interne Verrechnung von Betriebs- und Verwaltungskosten (Heizung)		12'000		12'000		9'328.20
218	Tagesbetreuung	10'000		10'000		8'454.00	
	Nettoergebnis		10'000		10'000		8'454.00

Erfolgsrechnung

1.1.2024 - 31.12.2024

Einwohnergemeinde

Nummer	Erfolgsrechnung	Budget 2024		Budget 2023		Rechnung 2022	
		Aufwand	Ertrag	Aufwand	Ertrag	Aufwand	Ertrag
2180	Tagesbetreuung	10'000		10'000		8'454.00	
3636.00	Beiträge an private Organisationen ohne Erwerbszweck	10'000		10'000		8'454.00	
219	Obligatorische Schule, übriges	259'830	9'000	271'790	9'000	271'036.75	2'148.30
	Nettoergebnis		250'830		262'790		268'888.45
2190	Schulleitung und Schulverwaltung	134'670		139'790		147'627.05	
3000.01	Arbeitsgruppen und Kommissionen					1'260.00	
3010.00	Löhne des Verwaltungs- und Betriebspersonals	45'360		49'430		46'726.05	
3049.00	Übrige Zulagen	6'000		6'000		6'010.00	
3050.00	AG-Beiträge AHV, IV, EO, ALV, Verwaltungskosten	2'920		2'640		3'465.85	
3052.00	AG-Beiträge an Pensionskassen	2'450		2'700		2'041.20	
3053.00	AG-Beiträge an Unfallversicherungen	110		120		115.90	
3054.00	AG-Beiträge Familienausgleichskasse	660		720		775.65	
3055.00	AG-Beiträge an Krankentaggeldversicherungen	250		280		259.20	
3090.00	Aus- und Weiterbildung des Personals	4'000		4'000		1'429.95	
3091.00	Personalwerbung	3'000		3'000		731.60	
3099.00	Übriger Personalaufwand	2'000		2'000		2'462.15	
3100.00	Büromaterial	500		500		524.05	
3102.00	Drucksachen, Publikationen	500		500		344.65	
3103.00	Fachliteratur, Zeitschriften	500		500		305.50	
3110.00	Büromöbel und -geräte, Schulmobiliar	500		500			
3113.00	Hardware	800		800		499.00	
3130.00	Dienstleistungen Dritter	1'100		1'600		1'052.70	
3158.00	Unterhalt immaterielle Anlagen	1'700		1'000		1'021.90	
3161.00	Mieten, Benützungskosten Anlagen	300				285.80	
3170.00	Reisekosten und Spesen	400		400		154.00	
3171.00	Exkursionen, Schulreisen und Lager					196.80	
3171.01	Kinderfest/Jugendfest Schule					14'997.25	
3631.00	Beiträge an den Kanton	61'620		63'100		62'967.85	
2191	Volksschule, sonstiges	125'160	9'000	132'000	9'000	123'409.70	2'148.30
3099.00	Übriger Personalaufwand	5'000		4'000		3'388.05	
3103.00	Fachliteratur, Zeitschriften	2'500		2'500		2'702.00	
3106.00	Medizinisches Material	500		500		503.05	
3130.00	Dienstleistungen Dritter					180.00	
3130.11	Schülertransportkosten (privates Unternehmen)	68'200		76'500		76'467.00	
3130.12	Schülertransportkosten (ÖV)	20'000		20'000		18'221.40	
3132.00	Honorare externe Berater, Gutachter, Fachexperten etc.	1'500		1'500		2'612.80	
3134.00	Sachversicherungsprämien	1'960		2'000		1'959.80	

Erfolgsrechnung

1.1.2024 - 31.12.2024

Einwohnergemeinde

Nummer	Erfolgsrechnung	Budget 2024		Budget 2023		Rechnung 2022	
		Aufwand	Ertrag	Aufwand	Ertrag	Aufwand	Ertrag
3171.00	Exkursionen, Schulreisen und Lager	25'000		25'000		16'944.20	
3910.00	Interne Verrechnung von Dienstleistungen	500				431.40	
4260.00	Rückerstattungen Dritter		5'000		5'000		2'148.30
4501.00	Entnahmen aus Fonds des FK		2'000		2'000		
4632.00	Beiträge von Gemeinden und Gemeindeverbänden		2'000		2'000		
22	Sonderschulen	124'000	23'500	116'840	20'000	166'834.35	31'859.35
	Nettoergebnis		100'500		96'840		134'975.00
220	Sonderschulen	124'000	23'500	116'840	20'000	166'834.35	31'859.35
	Nettoergebnis		100'500		96'840		134'975.00
2200	Sonderschulen	124'000	23'500	116'840	20'000	166'834.35	31'859.35
3612.00	Entschädigungen an Gemeinden und Gemeindeverbände	66'000		50'840		61'010.00	
3614.00	Schulgelder an Sonderschulen	58'000		66'000		105'824.35	
4260.00	Rückerstattungen Dritter		23'500		20'000		31'859.35
23	Berufliche Grundbildung	205'000		205'000		244'620.00	
	Nettoergebnis		205'000		205'000		244'620.00
230	Berufliche Grundbildung	205'000		205'000		244'620.00	
	Nettoergebnis		205'000		205'000		244'620.00
2300	Berufliche Grundbildung	205'000		205'000		244'620.00	
3631.00	Beiträge an den Kanton	120'000		120'000		137'320.00	
3634.00	Beiträge an öffentliche Unternehmungen	85'000		85'000		107'300.00	
3	KULTUR, SPORT UND FREIZEIT	115'230	4'000	113'980	3'800	115'267.45	3'301.00
	Nettoergebnis		111'230		110'180		111'966.45
32	Kultur, übrige	41'730	1'800	41'580	1'600	38'606.65	1'680.00
	Nettoergebnis		39'930		39'980		36'926.65
321	Bibliotheken	14'830	1'500	13'680	1'500	11'731.25	1'380.00
	Nettoergebnis		13'330		12'180		10'351.25
3210	Bibliotheken	14'830	1'500	13'680	1'500	11'731.25	1'380.00
3000.00	Löhne, Tag- und Sitzungsgelder an Behörden und Kommissionen	1'200		1'000		1'150.00	
3010.00	Löhne des Verwaltungs- und Betriebspersonals	5'000		5'200		4'732.00	

Erfolgsrechnung

1.1.2024 - 31.12.2024

Einwohnergemeinde

Nummer	Erfolgsrechnung	Budget 2024		Budget 2023		Rechnung 2022	
		Aufwand	Ertrag	Aufwand	Ertrag	Aufwand	Ertrag
3050.00	AG-Beiträge AHV, IV, EO, ALV, Verwaltungskosten					6.50	
3053.00	AG-Beiträge an Unfallversicherungen					0.80	
3054.00	AG-Beiträge Familienausgleichskasse					1.45	
3090.00	Aus- und Weiterbildung des Personals			500			
3100.00	Büromaterial	200		200		138.90	
3103.00	Fachliteratur, Zeitschriften	5'000		5'000		3'979.35	
3113.00	Hardware	1'500					
3130.00	Dienstleistungen Dritter	950		800		811.80	
3134.00	Sachversicherungsprämien	180		180		180.45	
3158.00	Unterhalt immaterielle Anlagen	600		600		730.00	
3199.00	Übriger Betriebsaufwand (inkl. Vorsteuerkürzung)	200		200			
4240.00	Benützungsgebühren und Dienstleistungen		800		800		880.00
4260.00	Rückerstattungen Dritter		500		500		500.00
4290.00	Übrige Entgelte		200		200		
322	Konzert und Theater	7'900		7'900		7'900.00	
	Nettoergebnis		7'900		7'900		7'900.00
3220	Konzert und Theater	7'900		7'900		7'900.00	
3636.00	Beiträge an private Organisationen ohne Erwerbszweck	7'900		7'900		7'900.00	
329	Kultur, übriges	19'000	300	20'000	100	18'975.40	300.00
	Nettoergebnis		18'700		19'900		18'675.40
3290	Kultur, übriges	19'000	300	20'000	100	18'975.40	300.00
3170.04	Bundesfeier/Gemeindeanlässe	4'000		4'000		4'391.85	
3910.00	Interne Verrechnung von Dienstleistungen	5'000		6'000		4'583.55	
3920.00	Benützung Schulanlagen	10'000		10'000		10'000.00	
4250.00	Verkäufe		300		100		300.00
34	Sport und Freizeit	73'500	2'200	72'400	2'200	76'660.80	1'621.00
	Nettoergebnis		71'300		70'200		75'039.80
341	Sport	26'800		27'800		30'583.55	
	Nettoergebnis		26'800		27'800		30'583.55
3410	Sport	26'800		27'800		30'583.55	
3120.00	Ver- und Entsorgung	5'500		6'500		9'583.55	
3636.00	Beiträge an private Organisationen ohne Erwerbszweck	1'000		1'000		1'000.00	
3636.01	Vereinsbeiträge (Jubiläum)	300		300			

Erfolgsrechnung

1.1.2024 - 31.12.2024

Einwohnergemeinde

Nummer	Erfolgsrechnung	Budget 2024		Budget 2023		Rechnung 2022	
		Aufwand	Ertrag	Aufwand	Ertrag	Aufwand	Ertrag
3920.00	Benützung Schulanlagen	20'000		20'000		20'000.00	
342	Freizeit	46'700	2'200	44'600	2'200	46'077.25	1'621.00
	Nettoergebnis		44'500		42'400		44'456.25
3420	Freizeit	46'700	2'200	44'600	2'200	46'077.25	1'621.00
3101.00	Betriebs- und Verbrauchsmaterial	100		1'000		53.10	
3120.00	Ver- und Entsorgung	2'000		2'000		1'425.00	
3143.00	Unterhalt Tiefbauten	1'500		1'500		1'979.85	
3160.00	Miete und Pacht Liegenschaften	60		60		60.00	
3636.00	Beiträge an private Organisationen ohne Erwerbszweck	40		40		40.00	
3910.00	Interne Verrechnung von Dienstleistungen	43'000		40'000		42'519.30	
4260.00	Rückerstattungen Dritter		2'200		2'200		1'621.00
4	GESUNDHEIT	947'350		883'150		937'501.60	
	Nettoergebnis		947'350		883'150		937'501.60
41	Spitäler, Kranken- und Pflegeheime	623'100		573'060		653'939.40	
	Nettoergebnis		623'100		573'060		653'939.40
411	Spitäler, Kranken- und Pflegeheime	100		100		100.00	
	Nettoergebnis		100		100		100.00
4110	Spitäler	100		100		100.00	
3636.00	Beiträge an private Organisationen ohne Erwerbszweck	100		100		100.00	
412	Alters-, Kranken und Pflegeheime	623'000		572'960		653'839.40	
	Nettoergebnis		623'000		572'960		653'839.40
4120	Alters-, Kranken- und Pflegeheime	623'000		572'960		653'839.40	
3611.00	Entschädigungen an den Kanton	8'000		8'000		8'821.35	
3612.00	Entschädigungen an Gemeinden und Gemeindeverbände	1'540		1'500		1'482.00	
3631.00	Beiträge an den Kanton	600'000		550'000		630'080.05	
3660.60	Planmässige Abschreibungen Investitionsbeiträge allgemeiner Haushalt	13'460		13'460		13'456.00	
42	Ambulante Krankenpflege	310'580		296'420		270'618.70	
	Nettoergebnis		310'580		296'420		270'618.70
421	Ambulante Krankenpflege	310'580		296'420		270'618.70	

Erfolgsrechnung

1.1.2024 - 31.12.2024

Einwohnergemeinde

Nummer	Erfolgsrechnung	Budget 2024		Budget 2023		Rechnung 2022	
		Aufwand	Ertrag	Aufwand	Ertrag	Aufwand	Ertrag
	Nettoergebnis		310'580		296'420		270'618.70
4210	Ambulante Krankenpflege	310'580		296'420		270'618.70	
3130.00	Dienstleistungen Dritter	185'000		236'000		181'833.55	
3612.00	Entschädigungen an Gemeinden und Gemeindeverbände	24'580		23'420		22'382.00	
3631.00	Beiträge an den Kanton	100'000		35'000		66'143.35	
3634.00	Beiträge an öffentliche Unternehmungen	1'000		2'000		259.80	
43	Gesundheitsprävention	13'670		13'670		12'943.50	
	Nettoergebnis		13'670		13'670		12'943.50
432	Krankheitsbekämpfung, übrige	100		100		300.00	
	Nettoergebnis		100		100		300.00
4320	Krankheitsbekämpfung, übrige	100		100		300.00	
3636.00	Beiträge an private Organisationen ohne Erwerbszweck	100		100		300.00	
433	Schulgesundheitsdienst	12'970		12'970		12'043.50	
	Nettoergebnis		12'970		12'970		12'043.50
4330	Schulgesundheitsdienst	12'970		12'970		12'043.50	
3010.00	Löhne des Verwaltungs- und Betriebspersonals	2'000		2'000		850.00	
3050.00	AG-Beiträge AHV, IV, EO, ALV, Verwaltungskosten	130		130		55.10	
3053.00	AG-Beiträge an Unfallversicherungen					2.10	
3054.00	AG-Beiträge Familienausgleichskasse	30		30		12.35	
3055.00	AG-Beiträge an Krankentaggeldversicherungen	10		10		4.75	
3106.00	Medizinisches Material	300		300		687.50	
3130.00	Dienstleistungen Dritter	800		800		910.00	
3136.00	Schulzahnpflegeuntersuchungen	8'000		8'000		7'619.40	
3136.01	Schularzt	1'600		1'600		1'680.00	
3170.00	Reisekosten und Spesen	100		100		222.30	
434	Lebensmittelkontrolle	600		600		600.00	
	Nettoergebnis		600		600		600.00
4340	Lebensmittelkontrolle	600		600		600.00	
3130.00	Dienstleistungen Dritter	600		600		600.00	
5	SOZIALE SICHERHEIT	2'235'540	662'700	2'032'160	475'600	1'978'783.42	511'748.35
	Nettoergebnis		1'572'840		1'556'560		1'467'035.07

Erfolgsrechnung

1.1.2024 - 31.12.2024

Einwohnergemeinde

Nummer	Erfolgsrechnung	Budget 2024		Budget 2023		Rechnung 2022	
		Aufwand	Ertrag	Aufwand	Ertrag	Aufwand	Ertrag
52	Invalidität	3'000		3'000		3'250.00	
	Nettoergebnis		3'000		3'000		3'250.00
524	Leistungen an Invalide	3'000		3'000		3'250.00	
	Nettoergebnis		3'000		3'000		3'250.00
5240	Leistungen an Invalide	3'000		3'000		3'250.00	
3636.00	Beiträge an private Organisationen ohne Erwerbszweck	3'000		3'000		3'250.00	
53	Alter + Hinterlassene	43'890	2'500	32'800	2'500	29'770.00	2'669.50
	Nettoergebnis		41'390		30'300		27'100.50
531	Alters- u. Hinterlassenenvers. AHV	31'150	2'500	29'440	2'500	28'090.00	2'669.50
	Nettoergebnis		28'650		26'940		25'420.50
5310	Alters- u. Hinterlassenenvers. AHV	31'150	2'500	29'440	2'500	28'090.00	2'669.50
3010.00	Löhne des Verwaltungs- und Betriebspersonals	27'310		25'730		24'784.05	
3010.09	Erstattung von Lohn des Verwaltungs- und Betriebspersonals	-480		-480		-480.00	
3050.00	AG-Beiträge AHV, IV, EO, ALV, Verwaltungskosten	1'730		1'630		1'572.10	
3052.00	AG-Beiträge an Pensionskassen	1'870		1'890		1'613.35	
3053.00	AG-Beiträge an Unfallversicherungen	70		60		59.35	
3054.00	AG-Beiträge Familienausgleichskasse	400		370		352.05	
3055.00	AG-Beiträge an Krankentaggeldversicherungen	150		140		131.50	
3103.00	Fachliteratur, Zeitschriften	100		100		57.60	
4611.00	Entschädigungen vom Kanton		2'500		2'500		2'669.50
533	Leistungen an Pensionierte	11'380					
	Nettoergebnis		11'380				
5330	Leistungen an Pensionierte	11'380					
3050.00	AG-Beiträge AHV, IV, EO, ALV, Verwaltungskosten	2'120					
3054.00	AG-Beiträge Familienausgleichskasse	440					
3064.00	Überbrückungsrenten	8'820					
535	Leistungen an das Alter	1'360		3'360		1'680.00	
	Nettoergebnis		1'360		3'360		1'680.00
5350	Leistungen an das Alter	1'360		3'360		1'680.00	

Erfolgsrechnung

1.1.2024 - 31.12.2024

Einwohnergemeinde

Nummer	Erfolgsrechnung	Budget 2024		Budget 2023		Rechnung 2022	
		Aufwand	Ertrag	Aufwand	Ertrag	Aufwand	Ertrag
3170.00	Reisekosten und Spesen	1'000		1'000		1'320.00	
3171.00	Exkursionen, Schulreisen und Lager			2'000			
3636.00	Beiträge an private Organisationen ohne Erwerbszweck	360		360		360.00	
54	Familie und Jugend	207'130	51'200	207'210	21'100	181'030.70	24'175.35
	Nettoergebnis		155'930		186'110		156'855.35
543	Alimentenbevorschussung und -inkasso	50'300	50'200	44'500	20'100	39'123.05	23'645.35
	Nettoergebnis		100		24'400		15'477.70
5430	Alimentenbevorschussung und -inkasso	50'300	50'200	44'500	20'100	39'123.05	23'645.35
3130.01	Betriebskosten	300		500		229.75	
3637.00	Beiträge an private Haushalte	50'000		44'000		38'893.30	
4260.00	Rückerstattungen Dritter		50'000		20'000		23'376.30
4260.01	Rückerstattungen Dritter (Betriebskosten)		200		100		269.05
544	Jugendschutz	134'950	1'000	138'320	1'000	120'457.60	530.00
	Nettoergebnis		133'950		137'320		119'927.60
5440	Jugendschutz (allgemein)	134'950	1'000	138'320	1'000	120'457.60	530.00
3000.00	Löhne, Tag- und Sitzungsgelder an Behörden und Kommissionen	2'000		3'000		1'400.00	
3010.00	Löhne des Verwaltungs- und Betriebspersonals	67'160		69'290		64'832.65	
3010.09	Erstattung von Lohn des Verwaltungs- und Betriebspersonals					-164.90	
3050.00	AG-Beiträge AHV, IV, EO, ALV, Verwaltungskosten	4'440		4'440		4'133.20	
3052.00	AG-Beiträge an Pensionskassen	2'400		2'610		2'347.20	
3053.00	AG-Beiträge an Unfallversicherungen	160		170		157.70	
3054.00	AG-Beiträge Familienausgleichskasse	970		1'000		924.85	
3055.00	AG-Beiträge an Krankentaggeldversicherungen	370		390		353.40	
3090.00	Aus- und Weiterbildung des Personals	2'000		2'000		3'300.00	
3091.00	Personalwerbung	500		300		140.00	
3099.00	Übriger Personalaufwand	1'200		1'200		1'254.05	
3100.00	Büromaterial	600		1'000		80.05	
3101.00	Betriebs- und Verbrauchsmaterial	500		500		275.15	
3102.00	Drucksachen, Publikationen	200		1'000			
3103.00	Fachliteratur, Zeitschriften	500		500			
3104.00	Lehrmittel	1'000		1'000		232.80	
3110.00	Büromöbel und -geräte, Schulmobiliar	500		500			
3111.00	Maschinen, Geräte und Fahrzeuge	2'000		2'500		882.50	

Erfolgsrechnung

1.1.2024 - 31.12.2024

Einwohnergemeinde

Nummer	Erfolgsrechnung	Budget 2024		Budget 2023		Rechnung 2022	
		Aufwand	Ertrag	Aufwand	Ertrag	Aufwand	Ertrag
3113.00	Hardware	300				2'115.65	
3118.00	Immaterielle Anlagen			1'000			
3120.00	Ver- und Entsorgung	8'500		8'100		5'537.80	
3130.00	Dienstleistungen Dritter	1'700		1'700		1'268.40	
3132.00	Honorare externe Berater, Gutachter, Fachexperten etc.	1'000					
3133.00	Informatik-Nutzungsaufwand	800		800		434.25	
3134.00	Sachversicherungsprämien	480		350		305.80	
3137.00	Steuern und Abgaben	1'150		1'250		953.60	
3144.00	Unterhalt Hochbauten	2'000		1'000		36.40	
3150.00	Unterhalt Büromöbel und -geräte, Schulmobiliar	200		500		51.70	
3151.00	Unterhalt Apparate, Maschinen, Geräte, Fahrzeuge, Werkzeuge	200		500		1'142.15	
3158.00	Unterhalt immaterielle Anlagen	1'000		500		348.00	
3170.00	Reisekosten und Spesen	1'500		1'500		912.70	
3171.00	Exkursionen, Schulreisen und Lager	4'000		4'000		1'561.70	
3300.40	Planmässige Abschreibungen Hochbauten, allgemeiner Haushalt	11'120		11'120		11'120.00	
3612.00	Entschädigungen an Gemeinden und Gemeindeverbände	12'000		12'000		12'016.80	
3636.00	Beiträge an private Organisationen ohne Erwerbszweck	2'500		2'600		2'504.00	
4260.00	Rückerstattungen Dritter		1'000		1'000		530.00
545	Leistungen an Familien	21'880		24'390		21'450.05	
	Nettoergebnis		21'880		24'390		21'450.05
5450	Leistungen an Familien (allgemein)	21'880		24'390		21'450.05	
3130.00	Dienstleistungen Dritter	360		360		363.85	
3612.00	Entschädigungen an Gemeinden und Gemeindeverbände	4'920		7'430		8'003.00	
3636.00	Beiträge an private Organisationen ohne Erwerbszweck	8'600		8'600		8'799.00	
3637.00	Beiträge an private Haushalte	4'000		4'000			
3637.01	Beiträge an private Haushalte	4'000		4'000		4'284.20	
57	Sozialhilfe und Asylwesen	1'981'520	609'000	1'789'150	452'000	1'764'732.72	484'903.50
	Nettoergebnis		1'372'520		1'337'150		1'279'829.22
572	Wirtschaftliche Hilfe	530'500	240'000	441'000	150'000	513'693.85	266'111.00
	Nettoergebnis		290'500		291'000		247'582.85
5720	Gesetzliche wirtschaftliche Hilfe	530'500	240'000	441'000	150'000	513'693.85	266'111.00
3631.00	Beiträge an den Kanton	5'500		6'000		5'469.00	
3637.00	Beiträge an private Haushalte	525'000		435'000		508'224.85	

Erfolgsrechnung

1.1.2024 - 31.12.2024

Einwohnergemeinde

Nummer	Erfolgsrechnung	Budget 2024		Budget 2023		Rechnung 2022	
		Aufwand	Ertrag	Aufwand	Ertrag	Aufwand	Ertrag
4260.00	Rückerstattungen Dritter		240'000		150'000		266'111.00
573	Asylwesen/Flüchtlinge	366'730	369'000	303'120	302'000	285'180.97	218'792.50
	Nettoergebnis	2'270			1'120		66'388.47
5730	Asylwesen/Flüchtlinge	366'730	369'000	303'120	302'000	285'180.97	218'792.50
3134.00	Sachversicherungsprämien	120		120		118.45	
3612.00	Entschädigungen an Gemeinden und Gemeindeverbände	2'610		3'000		5'002.00	
3637.00	Beiträge an private Haushalte					7'871.70	
3637.01	Beiträge an private Haushalte	364'000		300'000		272'188.82	
4260.00	Rückerstattungen Dritter						3'900.00
4611.01	Kostenersatz durch Kanton Asylbewerber		369'000		302'000		214'892.50
579	Fürsorge, übriges	1'084'290		1'045'030		965'857.90	
	Nettoergebnis		1'084'290		1'045'030		965'857.90
5790	Fürsorge, übriges	1'084'290		1'045'030		965'857.90	
3010.00	Löhne des Verwaltungs- und Betriebspersonals	148'670		149'660		146'717.75	
3010.09	Erstattung von Lohn des Verwaltungs- und Betriebspersonals					-789.90	
3050.00	AG-Beiträge AHV, IV, EO, ALV, Verwaltungskosten	9'570		9'650		9'203.85	
3052.00	AG-Beiträge an Pensionskassen	10'260		10'620		11'036.80	
3053.00	AG-Beiträge an Unfallversicherungen	370		370		352.10	
3054.00	AG-Beiträge Familienausgleichskasse	2'160		2'170		2'059.55	
3055.00	AG-Beiträge an Krankentaggeldversicherungen	830		840		791.55	
3090.00	Aus- und Weiterbildung des Personals	2'000		2'000		273.00	
3091.00	Personalwerbung	500				538.50	
3099.00	Übriger Personalaufwand					288.40	
3100.00	Büromaterial	200		200			
3113.00	Hardware					3'991.35	
3611.00	Entschädigungen an den Kanton	2'840		2'840		2'832.50	
3612.00	Entschädigungen an Gemeinden und Gemeindeverbände	3'590		2'480		2'278.00	
3631.00	Beiträge an den Kanton	792'800		753'700		711'010.45	
3636.00	Beiträge an private Organisationen ohne Erwerbszweck	500		500		400.00	
3637.00	Beiträge an private Haushalte	110'000		110'000		74'874.00	
6	VERKEHR	632'960	15'750	638'940	10'500	596'658.85	9'990.00
	Nettoergebnis		617'210		628'440		586'668.85
61	Strassenverkehr	612'210	500	623'440	500	581'168.85	

Erfolgsrechnung

1.1.2024 - 31.12.2024

Einwohnergemeinde

Nummer	Erfolgsrechnung	Budget 2024		Budget 2023		Rechnung 2022	
		Aufwand	Ertrag	Aufwand	Ertrag	Aufwand	Ertrag
	Nettoergebnis		611'710		622'940		581'168.85
613	Kantonsstrassen, übrige	78'130		94'630		105'858.65	
	Nettoergebnis		78'130		94'630		105'858.65
6130	Kantonsstrassen, übrige	78'130		94'630		105'858.65	
3141.00	Unterhalt Strassen / Verkehrswege					9'811.75	
3141.02	Unterhalt Strassen / Verkehrswege (Strassenentwässerung)	38'200		38'200		38'200.00	
3631.00	Beiträge an den Kanton			16'500		17'918.90	
3660.10	Planmässige Abschreibungen Investitionsbeiträge allg.	39'930		39'930		39'928.00	
615	Gemeindestrassen	534'080	500	528'810	500	475'310.20	
	Nettoergebnis		533'580		528'310		475'310.20
6150	Gemeindestrassen	534'080	500	528'810	500	475'310.20	
3049.00	Übrige Zulagen	3'000		3'000		3'000.00	
3050.00	AG-Beiträge AHV, IV, EO, ALV, Verwaltungskosten	200		200		194.40	
3052.00	AG-Beiträge an Pensionskassen	250		250		261.15	
3053.00	AG-Beiträge an Unfallversicherungen	20		30		22.35	
3054.00	AG-Beiträge Familienausgleichskasse	40		50		43.50	
3055.00	AG-Beiträge an Krankentaggeldversicherungen	20		20		16.80	
3101.00	Betriebs- und Verbrauchsmaterial	35'000		35'000		33'107.35	
3101.01	Robidog	3'000		3'000		6'387.25	
3102.00	Drucksachen, Publikationen	500		500		203.50	
3111.00	Maschinen, Geräte und Fahrzeuge	500		500			
3120.00	Ver- und Entsorgung	23'000		26'000		13'562.30	
3130.00	Dienstleistungen Dritter	3'000		3'500		3'054.80	
3132.00	Honorare externe Berater, Gutachter, Fachexperten etc.	30'000		5'000		1'622.60	
3141.00	Unterhalt Strassen / Verkehrswege	140'500		136'700		145'011.55	
3141.01	Schneeräumung, Winterdienst	15'000		15'000		17'244.10	
3141.02	Unterhalt Strassen / Verkehrswege (Strassenentwässerung)	39'800		39'800		39'800.00	
3161.00	Mieten, Benützungskosten Anlagen	1'500		1'500			
3192.00	Abgeltung von Rechten	30		30		30.00	
3300.10	Planmässige Abschreibungen Strassen / Verkehrswege	60'460		44'400		44'404.00	
3300.60	Planmässige Abschreibungen Mobilien VV allgemeiner Haushalt	15'970		16'000			
3634.00	Beiträge an öffentliche Unternehmungen					1'098.00	
3660.20	Planmässige Abschreibungen Investitionsbeiträge allg.	1'330		1'330		1'330.00	
3910.00	Interne Verrechnung von Dienstleistungen	160'960		197'000		164'916.55	
4260.00	Rückerstattungen Dritter		500		500		

Erfolgsrechnung

1.1.2024 - 31.12.2024

Einwohnergemeinde

Nummer	Erfolgsrechnung	Budget 2024		Budget 2023		Rechnung 2022	
		Aufwand	Ertrag	Aufwand	Ertrag	Aufwand	Ertrag
62	Öffentlicher Verkehr	20'750	15'250	15'500	10'000	15'490.00	9'990.00
	Nettoergebnis		5'500		5'500		5'500.00
621	Bahninfrastruktur	15'500	10'000	15'500	10'000	15'490.00	9'990.00
	Nettoergebnis		5'500		5'500		5'500.00
6210	Bahninfrastruktur	15'500	10'000	15'500	10'000	15'490.00	9'990.00
3630.00	Beiträge an den Bund	10'000		10'000		9'990.00	
3660.40	Planmässige Abschreibungen Investitionsbeiträge allg.	5'500		5'500		5'500.00	
4240.00	Benützungsgebühren und Dienstleistungen		10'000		10'000		9'990.00
629	Öffentlicher Verkehr, übriges	5'250	5'250				
6290	Öffentlicher Verkehr, übriges	5'250	5'250				
3130.00	Dienstleistungen Dritter	250					
3634.00	Beiträge an öffentliche Unternehmungen	5'000					
4240.00	Benützungsgebühren und Dienstleistungen		5'250				
7	UMWELTSCHUTZ UND RAUMORDNUNG	1'859'400	1'730'200	1'806'260	1'680'070	1'911'914.75	1'751'625.80
	Nettoergebnis		129'200		126'190		160'288.95
71	Wasserversorgung	737'600	734'300	727'850	725'350	767'978.45	765'587.15
	Nettoergebnis		3'300		2'500		2'391.30
710	Wasserversorgung	737'600	734'300	727'850	725'350	767'978.45	765'587.15
	Nettoergebnis		3'300		2'500		2'391.30
7100	Wasserversorgung	3'300		2'500		2'391.30	
3120.00	Ver- und Entsorgung	3'300		2'500		2'294.65	
3134.00	Sachversicherungsprämien					96.65	
7101	Wasserwerk [Gemeindebetrieb]	734'300	734'300	725'350	725'350	765'587.15	765'587.15
3090.00	Aus- und Weiterbildung des Personals	450		450		410.00	
3100.00	Büromaterial	100		100			
3101.00	Betriebs- und Verbrauchsmaterial	6'000		6'000		2'331.55	
3111.00	Maschinen, Geräte und Fahrzeuge	15'000		6'000		13'839.70	
3120.00	Ver- und Entsorgung	92'000		60'000		38'614.70	
3130.00	Dienstleistungen Dritter	12'000		5'000		14'471.65	
3132.00	Honorare externe Berater, Gutachter, Fachexperten etc.	77'900		35'000		28'884.50	

Erfolgsrechnung

1.1.2024 - 31.12.2024

Einwohnergemeinde

Nummer	Erfolgsrechnung	Budget 2024		Budget 2023		Rechnung 2022	
		Aufwand	Ertrag	Aufwand	Ertrag	Aufwand	Ertrag
3134.00	Sachversicherungsprämien	3'500		2'700		2'653.45	
3137.00	Steuern und Abgaben	250		250		244.45	
3143.00	Unterhalt Tiefbauten	80'000		90'000		78'726.05	
3151.00	Unterhalt Apparate, Maschinen, Geräte, Fahrzeuge, Werkzeuge	3'000				177.20	
3158.00	Unterhalt immaterielle Anlagen	1'500		1'500		1'500.00	
3170.00	Reisekosten und Spesen	4'000		4'000		3'540.00	
3180.00	Wertberichtigungen auf Forderungen					462.00	
3181.00	Tatsächliche Forderungsverluste	500		500		792.70	
3192.01	Konzessionsgebühren an Kanton Bern	23'000		23'000		22'919.00	
3199.00	Übriger Betriebsaufwand (inkl. Vorsteuerkürzung)	5'000		5'000		3'864.40	
3300.31	Planmässige Abschreibungen Tiefbauten	136'180		134'760		134'758.00	
	Spezialfinanzierungen						
3320.91	Planmässige Abschreibungen übrige immaterielle Anlagen	9'600					
3409.01	Vorschussverzinsung / Verpflichtungsverzinsung für EG	5'900		4'000		4'373.10	
3612.00	Entschädigungen an Gemeinden und Gemeindeverbände	83'000		74'000		75'530.00	
3612.06	Interne Verrechnung von Dienstleistungen	1'100		1'100		1'020.00	
4240.00	Benützungsgebühren und Dienstleistungen		630'000		625'000		658'104.75
4260.00	Rückerstattungen Dritter		35'000		35'000		37'230.40
4612.01	Interne Verrechnung von Dienstleistungen		26'100		26'100		26'100.00
4631.00	Beiträge vom Kanton		28'200		28'200		33'100.00
4660.71	Planmässige Auflösung passivierter Investitionsbeiträge		15'000		11'050		11'052.00
9010.00	Ertragsüberschuss Spezialfinanzierung	174'320		271'990		336'474.70	
72	Abwasserbeseitigung	660'980	660'980	612'020	612'020	612'057.30	612'057.30
720	Abwasserbeseitigung	660'980	660'980	612'020	612'020	612'057.30	612'057.30
7201	Abwasserbeseitigung [Gemeindebetrieb]	660'980	660'980	612'020	612'020	612'057.30	612'057.30
3101.00	Betriebs- und Verbrauchsmaterial					186.20	
3113.00	Hardware	4'000					
3120.00	Ver- und Entsorgung	17'600		14'000		9'412.30	
3130.00	Dienstleistungen Dritter	550		550		523.15	
3132.00	Honorare externe Berater, Gutachter, Fachexperten etc.	37'400		17'400		17'799.40	
3134.00	Sachversicherungsprämien	880		740		739.05	
3143.00	Unterhalt Tiefbauten	25'000		20'000		28'434.75	
3158.00	Unterhalt immaterielle Anlagen	1'500		1'500		1'500.00	
3160.00	Miete und Pacht Liegenschaften	1'000		1'000		1'000.00	
3180.00	Wertberichtigungen auf Forderungen					81.00	
3181.00	Tatsächliche Forderungsverluste	500		500		845.40	

Erfolgsrechnung

1.1.2024 - 31.12.2024

Einwohnergemeinde

Nummer	Erfolgsrechnung	Budget 2024		Budget 2023		Rechnung 2022	
		Aufwand	Ertrag	Aufwand	Ertrag	Aufwand	Ertrag
3199.00	Übriger Betriebsaufwand (inkl. Vorsteuerkürzung)	5'000		5'500		5'245.30	
3300.31	Planmässige Abschreibungen Tiefbauten Spezialfinanzierungen	144'730		144'730		144'725.75	
3320.91	Planmässige Abschreibungen übrige immaterielle Anlagen	21'120					
3612.00	Entschädigungen an Gemeinden und Gemeindeverbände	51'700		55'500		55'800.00	
3612.06	Interne Verrechnung von Dienstleistungen			600			
3612.09	Entschädigung an ARA Murg	350'000		350'000		345'765.00	
4240.00	Benützungsgebühren und Dienstleistungen		396'000		386'000		394'362.40
4240.01	Strassenentwässerung		78'000		78'000		78'000.00
4409.01	Verpflichtungsverzinsung		11'900		3'400		2'679.00
4660.71	Planmässige Auflösung passivierter Investitionsbeiträge		126'000		118'370		118'371.90
9011.00	Aufwandüberschuss Spezialfinanzierung		49'080		26'250		18'644.00
73	Abfallwirtschaft	325'320	320'920	338'810	330'700	354'949.00	350'775.90
	Nettoergebnis		4'400		8'110		4'173.10
730	Abfallwirtschaft	325'320	320'920	338'810	330'700	354'949.00	350'775.90
	Nettoergebnis		4'400		8'110		4'173.10
7300	Abfallwirtschaft	4'900	500	8'210	100	4'792.70	619.60
3631.00	Beiträge an den Kanton	1'500		4'000		1'403.05	
3632.00	Beiträge an Gemeinden und Gemeindeverbände	3'400		3'400		3'389.65	
3910.00	Interne Verrechnung von Dienstleistungen			810			
4120.00	Konzessionen		500		100		619.60
7301	Abfallwirtschaft [Gemeindebetrieb]	320'420	320'420	330'600	330'600	350'156.30	350'156.30
3010.00	Löhne des Verwaltungs- und Betriebspersonals	6'200		5'500		5'572.65	
3053.00	AG-Beiträge an Unfallversicherungen	50		50		41.50	
3055.00	AG-Beiträge an Krankentaggeldversicherungen	30		30		31.15	
3101.00	Betriebs- und Verbrauchsmaterial	1'000		1'000		595.00	
3102.00	Drucksachen, Publikationen	1'200		6'700		1'127.95	
3130.00	Dienstleistungen Dritter	3'200		3'100		14'726.35	
3130.02	Hauskehricht, Verbrennung	67'000		69'000		64'255.10	
3130.03	Grüngut, Transport	44'000		46'000		42'747.70	
3130.04	Grüngut, Verwertung und Häckseldienst (Deponie)	35'000		36'000		33'785.05	
3130.05	Papier/Karton, Transport	3'000		5'000		1'998.60	
3130.07	Glas-Recycling	4'000		4'500		3'194.45	
3130.09	Metalle	500		200		52.30	
3130.10	Übrige Abfallarten	7'500		7'500		6'437.35	
3130.13	Hauskehricht, Transport	63'000		66'000		59'460.85	

Erfolgsrechnung

1.1.2024 - 31.12.2024

Einwohnergemeinde

Nummer	Erfolgsrechnung	Budget 2024		Budget 2023		Rechnung 2022	
		Aufwand	Ertrag	Aufwand	Ertrag	Aufwand	Ertrag
3134.00	Sachversicherungsprämien	130		60		59.25	
3144.00	Unterhalt Hochbauten	2'200		2'200		1'904.45	
3151.00	Unterhalt Apparate, Maschinen, Geräte, Fahrzeuge, Werkzeuge	500		500		30.00	
3180.00	Wertberichtigungen auf Forderungen					1'033.00	
3181.00	Tatsächliche Forderungsverluste	1'000		800		867.00	
3181.09	Eingang abgeschriebener Forderungen					-22.30	
3199.00	Übriger Betriebsaufwand (inkl. Vorsteuerminderung)	150				137.15	
3300.41	Planmässige Abschreibungen Hochbauten	5'360		5'360		5'357.00	
	Spezialfinanzierungen						
3612.00	Entschädigungen an Gemeinden und Gemeindeverbände	10'500		11'200		10'930.00	
3612.04	Geschäftsstelle Sonderabfälle aus Haushaltungen (KESA)	1'400		1'400		1'346.85	
3612.06	Interne Verrechnung von Dienstleistungen	55'000		50'000		55'512.00	
3612.08	Ökogeld Schule	8'500		8'500		8'765.00	
4240.00	Benützungsgebühren und Dienstleistungen		195'000		207'000		266'447.55
4240.04	Benützungsgebühren (Grüngut)		68'000		65'000		68'630.85
4250.00	Verkäufe		200		400		185.80
4250.01	Verkäufe/Erlöse Altmetalle		1'000		2'000		1'263.35
4260.00	Rückerstattungen Dritter		8'000		9'000		9'680.35
4270.00	Bussen				100		1'610.00
4409.01	Verpflichtungsverzinsung		4'500		2'000		2'338.40
9010.00	Ertragsüberschuss Spezialfinanzierung					30'210.90	
9011.00	Aufwandüberschuss Spezialfinanzierung		43'720		45'100		
74	Verbauungen	25'500		10'000		31'850.80	
	Nettoergebnis		25'500		10'000		31'850.80
741	Gewässerverbauungen	25'500		10'000		31'850.80	
	Nettoergebnis		25'500		10'000		31'850.80
7410	Gewässerverbauungen	25'500		10'000		31'850.80	
3611.00	Entschädigungen an den Kanton	25'000		10'000		31'635.10	
3910.00	Interne Verrechnung von Dienstleistungen	500				215.70	
75	Arten- und Landschaftsschutz	1'100		4'100		4'524.20	
	Nettoergebnis		1'100		4'100		4'524.20
750	Arten- und Landschaftsschutz	1'100		4'100		4'524.20	
	Nettoergebnis		1'100		4'100		4'524.20

Erfolgsrechnung

1.1.2024 - 31.12.2024

Einwohnergemeinde

Nummer	Erfolgsrechnung	Budget 2024		Budget 2023		Rechnung 2022	
		Aufwand	Ertrag	Aufwand	Ertrag	Aufwand	Ertrag
7500	Arten- und Landschaftsschutz	1'100		4'100		4'524.20	
3636.00	Beiträge an private Organisationen ohne Erwerbszweck	1'100		1'100		1'100.00	
3910.00	Interne Verrechnung von Dienstleistungen			3'000		3'424.20	
77	Übriger Umweltschutz	98'400	14'000	102'990	12'000	130'979.00	23'205.45
	Nettoergebnis		84'400		90'990		107'773.55
771	Friedhof und Bestattung	98'400	14'000	102'990	12'000	130'979.00	23'205.45
	Nettoergebnis		84'400		90'990		107'773.55
7710	Friedhof und Bestattung (allgemein)	98'400	14'000	102'990	12'000	130'979.00	23'205.45
3101.00	Betriebs- und Verbrauchsmaterial	2'000		2'000		4'416.10	
3102.00	Drucksachen, Publikationen	200		200		173.75	
3111.00	Maschinen, Geräte und Fahrzeuge	2'000		2'000			
3120.00	Ver- und Entsorgung	5'300		7'000		3'097.90	
3130.00	Dienstleistungen Dritter	15'000		17'000		14'923.75	
3134.00	Sachversicherungsprämien	450		340		341.50	
3143.00	Unterhalt Tiefbauten			14'000		25'167.50	
3151.00	Unterhalt Apparate, Maschinen, Geräte, Fahrzeuge, Werkzeuge	2'000					
3300.30	Planmässige Abschreibungen Tiefbauten, allgemeiner Haushalt	6'080		6'080		6'075.00	
3300.40	Planmässige Abschreibungen Hochbauten, allgemeiner Haushalt	2'670		2'670		2'674.00	
3632.00	Beiträge an Gemeinden und Gemeindeverbände	1'700		1'700		1'700.00	
3910.00	Interne Verrechnung von Dienstleistungen	61'000		50'000		72'409.50	
4240.00	Benützungsgebühren und Dienstleistungen		4'000		11'000		3'050.00
4260.00	Rückerstattungen Dritter		10'000		1'000		20'155.45
79	Raumordnung	10'500		10'490		9'576.00	
	Nettoergebnis		10'500		10'490		9'576.00
790	Raumordnung	10'500		10'490		9'576.00	
	Nettoergebnis		10'500		10'490		9'576.00
7900	Raumordnung (allgemein)	10'500		10'490		9'576.00	
3612.00	Entschädigungen an Gemeinden und Gemeindeverbände	10'500		10'490		9'576.00	
8	VOLKSWIRTSCHAFT	6'161'600	6'342'700	7'126'420	7'309'220	3'218'953.00	3'396'302.45
	Nettoergebnis	181'100		182'800		177'349.45	

Erfolgsrechnung

1.1.2024 - 31.12.2024

Einwohnergemeinde

Nummer	Erfolgsrechnung	Budget 2024		Budget 2023		Rechnung 2022	
		Aufwand	Ertrag	Aufwand	Ertrag	Aufwand	Ertrag
81	Landwirtschaft	4'400	500	3'200	1'000	4'905.70	403.00
	Nettoergebnis		3'900		2'200		4'502.70
814	Produktionsverbesserungen Pflanzen	4'400	500	3'200	1'000	4'905.70	403.00
	Nettoergebnis		3'900		2'200		4'502.70
8140	Produktionsverbesserungen Pflanzen	4'400	500	3'200	1'000	4'905.70	403.00
3000.00	Löhne, Tag- und Sitzungsgelder an Behörden und Kommissionen	500				850.00	
3010.00	Löhne des Verwaltungs- und Betriebspersonals	400		400		362.70	
3050.00	AG-Beiträge AHV, IV, EO, ALV, Verwaltungskosten					6.50	
3054.00	AG-Beiträge Familienausgleichskasse					1.45	
3170.00	Reisekosten und Spesen	300		300		500.50	
3637.00	Beiträge an private Haushalte	2'200		2'500		2'160.00	
3910.00	Interne Verrechnung von Dienstleistungen	1'000				1'024.55	
4631.00	Beiträge vom Kanton		500		1'000		403.00
82	Forstwirtschaft	15'000		15'000		15'000.00	
	Nettoergebnis		15'000		15'000		15'000.00
820	Forstwirtschaft	15'000		15'000		15'000.00	
	Nettoergebnis		15'000		15'000		15'000.00
8200	Forstbetrieb	15'000		15'000		15'000.00	
3632.00	Beiträge an Gemeinden und Gemeindeverbände	15'000		15'000		15'000.00	
85	Industrie, Gewerbe, Handel					6'547.85	
	Nettoergebnis						6'547.85
850	Industrie, Gewerbe, Handel					6'547.85	
	Nettoergebnis						6'547.85
8500	Industrie, Gewerbe, Handel					6'547.85	
3170.05	Gewerbeausstellung (MUGA)					6'547.85	
87	Brennstoffe und Energie	6'142'200	6'342'200	7'108'220	7'308'220	3'192'499.45	3'395'899.45
	Nettoergebnis	200'000		200'000		203'400.00	
871	Elektrizität	6'142'200	6'342'200	7'108'220	7'308'220	3'192'499.45	3'395'899.45

Erfolgsrechnung

1.1.2024 - 31.12.2024

Einwohnergemeinde

Nummer	Erfolgsrechnung	Budget 2024		Budget 2023		Rechnung 2022	
		Aufwand	Ertrag	Aufwand	Ertrag	Aufwand	Ertrag
	Nettoergebnis	200'000		200'000		203'400.00	
8710	Elektrizität		200'000		200'000		203'400.00
4120.00	Konzessionen		200'000		200'000		203'400.00
8711	EW - Elektrizitätsnetz (Gemeindeb.)	2'311'100	2'311'100	1'998'340	1'998'340	1'866'708.45	1'866'708.45
3000.00	Löhne, Tag- und Sitzungsgelder an Behörden und Kommissionen					127.50	
3010.00	Löhne des Verwaltungs- und Betriebspersonals	151'270		159'030		109'085.15	
3010.09	Erstattung von Lohn des Verwaltungs- und Betriebspersonals					-1'305.20	
3050.00	AG-Beiträge AHV, IV, EO, ALV, Verwaltungskosten	9'860		10'230		6'805.25	
3052.00	AG-Beiträge an Pensionskassen	8'730		12'800		9'516.00	
3053.00	AG-Beiträge an Unfallversicherungen	450		740		453.85	
3054.00	AG-Beiträge Familienausgleichskasse	2'190		2'310		1'522.95	
3055.00	AG-Beiträge an Krankentaggeldversicherungen	840		890		587.55	
3090.00	Aus- und Weiterbildung des Personals	3'400		3'400		637.50	
3091.00	Personalwerbung					10'291.75	
3100.00	Büromaterial	500		500		45.50	
3101.00	Betriebs- und Verbrauchsmaterial	10'000		10'000		1'434.80	
3101.10	Netznutzungsentgelt (8711) / Stromeinkauf (8712)	520'000		502'000		420'580.75	
3101.11	Swissgrid Systemdienstleistungen	96'000		68'700		22'537.85	
3101.12	Swissgrid Kostendeckende Einspeisevergütung (KEV)	295'000		343'400		323'981.05	
3101.15	Abgabe Stromreserve Bund	154'000					
3103.00	Fachliteratur, Zeitschriften	200		200		21.90	
3110.00	Büromöbel und -geräte, Schulmobiliar	3'000					
3111.00	Maschinen, Geräte und Fahrzeuge	4'500		3'000		786.60	
3111.05	Anschaffung Messapparate NE 7 (inkl. Eichung, Montage)	12'500		12'500		17'579.00	
3113.00	Hardware	1'000					
3130.00	Dienstleistungen Dritter	25'000		28'100		20'983.81	
3132.00	Honorare externe Berater, Gutachter, Fachexperten etc.	140'000		140'500		96'976.35	
3134.00	Sachversicherungsprämien	4'400		4'100		4'150.10	
3143.01	Unterhalt Diverse (Strassenbeleuchtung)	10'000		25'000		13'213.90	
3143.02	Unterhalt NE 6 Trafostationen	20'000		19'000		3'725.20	
3143.03	Unterhalt NE 5	10'000		10'500		2'607.75	
3143.04	Unterhalt NE 7	115'000		112'700		89'950.50	
3151.04	Unterhalt NE 5 (Messapparate)	1'000		1'000		375.15	
3151.05	Unterhalt NE 7 (Messapparate)	10'000		15'000		6'582.30	
3158.00	Unterhalt immaterielle Anlagen	9'000		6'800		7'451.95	
3170.00	Reisekosten und Spesen	10'080		5'100		10'985.70	

Erfolgsrechnung

1.1.2024 - 31.12.2024

Einwohnergemeinde

Nummer	Erfolgsrechnung	Budget 2024		Budget 2023		Rechnung 2022	
		Aufwand	Ertrag	Aufwand	Ertrag	Aufwand	Ertrag
3180.00	Wertberichtigungen auf Forderungen					8'792.00	
3181.00	Tatsächliche Forderungsverluste	3'000		3'000		4'946.90	
3181.09	Eingang abgeschriebener Forderungen					-216.15	
3192.00	Abgeltung von Rechten	200'000		200'000		203'400.00	
3199.00	Übriger Betriebsaufwand (inkl. Vorsteuerkürzung)					877.00	
3300.31	Planmässige Abschreibungen Tiefbauten	227'240		223'040		223'043.25	
	Spezialfinanzierungen						
3301.61	Ausserplanmässige Abschreibungen Mobilien VV spezialfinanzierte Gemeindebetriebe					31'799.95	
3612.00	Entschädigungen an Gemeinden und Gemeindeverbände	73'800		74'500		70'380.00	
3612.06	Interne Verrechnung von Dienstleistungen	300		300		773.50	
4240.00	Benützungsgebühren und Dienstleistungen		1'515'000		1'115'000		1'228'050.90
4240.02	Swissgrid Kostendeckende Einspeisevergütung (KEV)		295'000		343'400		338'903.20
4240.03	Konzessionsabgabe an Gemeinde		200'000		207'600		204'792.60
4240.05	Swissgrid Systemdienstleistungen		96'000		68'700		23'581.70
4240.06	Abgabe Stromreserve Bund		154'000				
4260.00	Rückerstattungen Dritter		20'000		20'000		31'902.95
4409.01	Verpflichtungsverzinsung		6'100		2'340		4'632.15
4631.00	Beiträge vom Kanton						18'200.00
4660.71	Planmässige Auflösung passivierter Investitionsbeiträge		25'000		16'570		16'567.00
4699.00	Rückverteilungen CO2-Abgabe						77.95
9010.00	Ertragsüberschuss Spezialfinanzierung	178'840				141'219.54	
9011.00	Aufwandüberschuss Spezialfinanzierung				224'730		
8712	EW - Stromhandel u. Übr.(o.EV-Netz)	3'831'100	3'831'100	5'109'880	5'109'880	1'325'791.00	1'325'791.00
3000.00	Löhne, Tag- und Sitzungsgelder an Behörden und Kommissionen					22.50	
3010.00	Löhne des Verwaltungs- und Betriebspersonals	26'690		28'060		18'406.75	
3010.09	Erstattung von Lohn des Verwaltungs- und Betriebspersonals					-230.35	
3050.00	AG-Beiträge AHV, IV, EO, ALV, Verwaltungskosten	1'790		1'810		1'177.75	
3052.00	AG-Beiträge an Pensionskassen	1'540		2'230		1'679.40	
3053.00	AG-Beiträge an Unfallversicherungen	80		130		79.20	
3054.00	AG-Beiträge Familienausgleichskasse	390		410		263.50	
3055.00	AG-Beiträge an Krankentaggeldversicherungen	150		160		101.55	
3090.00	Aus- und Weiterbildung des Personals	600		600		112.50	
3091.00	Personalwerbung					1'816.20	
3100.00	Büromaterial	100		100		8.00	
3101.10	Netznutzungsentgelt (8711) / Stromeinkauf (8712)	3'162'000		4'857'000		1'214'384.95	
3101.13	HKN Beschaffung	40'000		22'000		5'943.40	

Erfolgsrechnung

1.1.2024 - 31.12.2024

Einwohnergemeinde

Nummer	Erfolgsrechnung	Budget 2024		Budget 2023		Rechnung 2022	
		Aufwand	Ertrag	Aufwand	Ertrag	Aufwand	Ertrag
3101.14	Dezentrale Rücklieferung	508'000		149'000		41'681.50	
3102.00	Drucksachen, Publikationen	850		250		240.00	
3103.00	Fachliteratur, Zeitschriften					3.85	
3130.00	Dienstleistungen Dritter	5'000		4'900		5'500.00	
3132.00	Honorare externe Berater, Gutachter, Fachexperten etc.	17'000		24'800		17'113.45	
3134.00	Sachversicherungsprämien	800		750		732.35	
3158.00	Unterhalt immaterielle Anlagen	1'200		1'200		1'315.05	
3170.00	Reisekosten und Spesen	900		900		1'269.00	
3180.00	Wertberichtigungen auf Forderungen					332.00	
3181.00	Tatsächliche Forderungsverluste	8'000		2'000		1'127.20	
3199.00	Übriger Betriebsaufwand (inkl. Vorsteuerminderung)					154.75	
3612.00	Entschädigungen an Gemeinden und Gemeindeverbände	13'000		13'000		12'420.00	
3612.06	Interne Verrechnung von Dienstleistungen	100		100		136.50	
4240.00	Benützungsgebühren und Dienstleistungen		3'830'000		5'109'000		1'031'259.10
4409.01	Verpflichtungsverzinsung		1'100		880		1'669.30
4699.00	Rückverteilungen CO2-Abgabe						13.75
9010.00	Ertragsüberschuss Spezialfinanzierung	42'910		480			
9011.00	Aufwandüberschuss Spezialfinanzierung						292'848.85
9	FINANZEN UND STEUERN	542'360	9'871'660	550'630	9'724'768	936'707.28	9'881'006.89
	Nettoergebnis	9'329'300		9'174'138		8'944'299.61	
91	Steuern	87'000	7'678'000	90'000	7'545'000	44'836.21	7'438'355.15
	Nettoergebnis	7'591'000		7'455'000		7'393'518.94	
910	Steuern	87'000	7'678'000	90'000	7'545'000	44'836.21	7'438'355.15
	Nettoergebnis	7'591'000		7'455'000		7'393'518.94	
9100	Allgemeine Gemeindesteuern	80'000	7'313'000	83'000	7'208'000	37'686.21	7'249'933.75
3180.09	Wertberichtigungen auf Forderungen (Senkung\Delkredere)					-19'800.00	
3181.00	Tatsächliche Forderungsverluste	95'000		95'000		93'448.36	
3181.09	Eingang abgeschriebener Forderungen	-15'000		-12'000		-35'962.15	
4000.00	Einkommenssteuern natürlicher Personen Rechnungsjahr		5'244'000		5'188'500		5'111'305.64
4000.10	Einkommenssteuern natürlicher Personen früherer Jahre		622'000		634'700		690'976.29
4000.30	Pauschale Steueranrechnung natürlicher Personen		-2'000		-2'000		-4'020.75
4001.00	Vermögenssteuern natürlicher Personen Rechnungsjahr		656'000		620'600		600'926.86
4001.10	Vermögenssteuern natürlicher Personen früherer Jahre		78'000		76'200		85'750.66
4002.00	Quellensteuern natürlicher Personen		240'000		240'000		222'352.40
4010.00	Gewinn- und Kapitalsteuern juristischer Personen		475'000		450'000		542'642.65

Erfolgsrechnung

1.1.2024 - 31.12.2024

Einwohnergemeinde

Nummer	Erfolgsrechnung	Budget 2024		Budget 2023		Rechnung 2022	
		Aufwand	Ertrag	Aufwand	Ertrag	Aufwand	Ertrag
9101	Sondersteuern	7'000	365'000	7'000	337'000	7'150.00	188'421.40
3601.00	Ertragsanteile an den Kanton	7'000		7'000		7'150.00	
4000.20	Nachsteuern und Bussen natürliche Personen		41'000		40'000		4'034.50
4022.00	Vermögensgewinnsteuern (Grundstückgewinnsteuern)		200'000		170'000		122'137.00
4024.00	Erbschafts- und Schenkungssteuern		79'000		84'000		17'069.90
4033.00	Hundetaxen		45'000		43'000		45'180.00
93	Finanz- und Lastenausgleich		1'048'000		1'007'000		1'041'000.00
	Nettoergebnis	1'048'000		1'007'000		1'041'000.00	
930	Finanz- und Lastenausgleich		1'048'000		1'007'000		1'041'000.00
	Nettoergebnis	1'048'000		1'007'000		1'041'000.00	
9300	Finanz- und Lastenausgleich		1'048'000		1'007'000		1'041'000.00
4621.50	Innerkantonaler Finanzausgleich vom Kanton an Gemeinden		967'000		928'000		972'000.00
4621.60	Feinausgleich Aufgabenverschiebung		81'000		79'000		69'000.00
96	Vermögens- und Schuldenverwaltung	33'600	42'780	20'920	34'980	33'433.41	628'910.29
	Nettoergebnis	9'180		14'060		595'476.88	
961	Zinsen	33'600	41'800	20'920	34'000	33'433.41	37'767.84
	Nettoergebnis	8'200		13'080		4'334.43	
9610	Zinsen	33'600	41'800	20'920	34'000	33'433.41	37'767.84
3400.00	Verzinsung laufende Verbindlichkeiten (Kontokorrent)	9'000		4'300		4'574.95	
3401.00	Verzinsung Finanzverbindlichkeiten			8'000		16'000.00	
3409.01	Vorschussverzinsung / Verpflichtungsverzinsung für EG	23'600		8'620		11'318.85	
3409.02	Übrige Passivzinsen (Fonds)	1'000				10.95	
3499.00	Übriger Finanzaufwand					1'528.66	
4400.00	Zinsen flüssige Mittel		5'400				813.02
4401.00	Zinsen Forderungen und Kontokorrente		30'000		30'000		28'065.22
4409.01	Verpflichtungsverzinsung		5'900		4'000		4'373.10
4420.00	Dividenden		500				3'451.50
4490.00	Aufwertungen VV						1'065.00
963	Liegenschaften des Finanzvermögens		980		980		591'142.45
	Nettoergebnis	980		980		591'142.45	
9630	Liegenschaften des Finanzvermögens		980		980		591'142.45
4411.00	Gewinn aus Verkäufen von Sachanlagen FV						589'647.45

Erfolgsrechnung

1.1.2024 - 31.12.2024

Einwohnergemeinde

Nummer	Erfolgsrechnung	Budget 2024		Budget 2023		Rechnung 2022	
		Aufwand	Ertrag	Aufwand	Ertrag	Aufwand	Ertrag
4430.00	Pacht- und Mietzinse Liegenschaften FV		980		980		495.00
4439.00	Übriger Liegenschaftenertrag						1'000.00
97	Rückverteilungen		1'000		600		1'610.40
	Nettoergebnis	1'000		600		1'610.40	
971	Rückverteilungen aus CO2-Abgabe		1'000		600		1'610.40
	Nettoergebnis	1'000		600		1'610.40	
9710	Rückverteilungen aus CO2-Abgabe		1'000		600		1'610.40
4699.00	Rückverteilungen CO2-Abgabe		1'000		600		1'610.40
99	Nicht aufgeteilte Posten	421'760	1'101'880	439'710	1'137'188	858'437.66	771'131.05
	Nettoergebnis	680'120		697'478		87'306.61	
990	Nicht aufgeteilte Posten	421'760	421'760	439'710	439'710	438'955.15	438'955.15
9901	Bauamt	421'760	421'760	439'710	439'710	438'955.15	438'955.15
3010.00	Löhne des Verwaltungs- und Betriebspersonals	293'730		309'070		295'330.70	
3010.09	Erstattung von Lohn des Verwaltungs- und Betriebspersonals			-1'750		-4'750.00	
3049.00	Übrige Zulagen	2'000		1'500		1'570.85	
3049.01	Übrige Zulagen (Lohnzuschläge)			2'000		3'119.90	
3050.00	AG-Beiträge AHV, IV, EO, ALV, Verwaltungskosten	18'920		19'810		19'107.80	
3052.00	AG-Beiträge an Pensionskassen	25'870		28'520		25'975.05	
3053.00	AG-Beiträge an Unfallversicherungen	2'040		2'280		2'187.80	
3054.00	AG-Beiträge Familienausgleichskasse	4'260		4'460		4'275.90	
3055.00	AG-Beiträge an Krankentaggeldversicherungen	1'640		1'720		1'651.50	
3100.00	Büromaterial	200		200			
3101.00	Betriebs- und Verbrauchsmaterial	18'000		17'500		17'836.75	
3111.00	Maschinen, Geräte und Fahrzeuge	10'000		6'000		31'013.80	
3120.00	Ver- und Entsorgung	6'100		8'300		4'061.95	
3130.00	Dienstleistungen Dritter	4'600		5'400		4'777.40	
3134.00	Sachversicherungsprämien	9'000		9'300		9'404.65	
3137.00	Steuern und Abgaben	3'700		3'700		3'869.35	
3144.00	Unterhalt Hochbauten	1'000		1'000		113.10	
3151.00	Unterhalt Apparate, Maschinen, Geräte, Fahrzeuge, Werkzeuge	20'000		20'000		19'158.65	
3170.00	Reisekosten und Spesen	500		500			
3910.00	Interne Verrechnung von Dienstleistungen	200		200		250.00	

Erfolgsrechnung

1.1.2024 - 31.12.2024

Einwohnergemeinde

Nummer	Erfolgsrechnung	Budget 2024		Budget 2023		Rechnung 2022	
		Aufwand	Ertrag	Aufwand	Ertrag	Aufwand	Ertrag
4260.00	Rückerstattungen Dritter		500		500		147.50
4612.01	Interne Verrechnung von Dienstleistungen		55'800		51'400		56'792.00
4910.00	Interne Verrechnung von Dienstleistungen		365'460		387'810		382'015.65
995	Neutrale Aufwendungen und Erträge						
	Nettoergebnis					43'118.00	43'118.00
9950	Neutrale Aufwendungen und Erträge						43'118.00
4290.00	Übrige Entgelte						43'118.00
999	Abschluss		680'120		697'478	419'482.51	289'057.90
	Nettoergebnis	680'120		697'478			130'424.61
9990	Abschluss		680'120		697'478	419'482.51	289'057.90
4895.00	Entnahmen aus Aufwertungsreserve		250'700		269'900		289'057.90
9000.00	Ertragsüberschuss Erfolgsrechnung					419'482.51	
9001.00	Aufwandüberschuss		429'420		427'578		

Erfolgsrechnung

1.1.2024 - 31.12.2024

Einwohnergemeinde

Erfolgsrechnung Artengliederung Zusammenzug		Budget 2024		Budget 2023		Rechnung 2022	
		Aufwand	Ertrag	Aufwand	Ertrag	Aufwand	Ertrag
	Erfolgsrechnung	19'420'210	19'420'210	19'941'498	19'941'498	16'408'632.08	16'408'632.08
3	Aufwand	19'024'140		19'669'028		15'481'244.43	
30	Personalaufwand	2'893'170		2'970'540		2'727'433.20	
31	Sach- und übriger Betriebsaufwand	7'885'120		8'940'878		4'867'151.81	
33	Abschreibungen Verwaltungsvermögen	1'459'440		1'371'100		1'386'882.79	
34	Finanzaufwand	39'500		24'920		37'806.51	
36	Transferaufwand	6'337'250		5'929'580		6'038'376.27	
39	Interne Verrechnungen	409'660		432'010		423'593.85	
4	Ertrag		18'897'990		19'217'840		16'097'139.23
40	Fiskalertrag		7'678'000		7'545'000		7'438'355.15
41	Regalien und Konzession		201'500		201'100		205'019.60
42	Entgelte		8'234'950		8'816'400		5'185'652.69
44	Finanzertrag		123'940		99'600		699'095.64
45	Entnahmen Fonds u. Spezialfinanzierungen		2'000		2'000		26'586.65
46	Transferertrag		1'997'240		1'851'830		1'829'777.75
48	Ausserordentlicher Ertrag		250'700		269'900		289'057.90
49	Interne Verrechnungen		409'660		432'010		423'593.85
9	Abschluss	396'070	522'220	272'470	723'658	927'387.65	311'492.85
90	Abschlusskonten	396'070	522'220	272'470	723'658	927'387.65	311'492.85

Erfolgsrechnung

1.1.2024 - 31.12.2024

Einwohnergemeinde

Nummer	Erfolgsrechnung Artengliederung	Budget 2024		Budget 2023		Rechnung 2022	
		Aufwand	Ertrag	Aufwand	Ertrag	Aufwand	Ertrag
	Erfolgsrechnung	19'420'210	19'420'210	19'941'498	19'941'498	16'408'632.08	16'408'632.08
3	Aufwand	19'024'140		19'669'028		15'481'244.43	
30	Personalaufwand	2'893'170		2'970'540		2'727'433.20	
300	Behörden und Kommissionen	134'550		126'770		124'122.50	
3000	Entsch.Tag-u.Sitzungsg.Behörden/Kommiss.	134'550		126'770		124'122.50	
301	Löhne Verwaltungs- u.Betriebspersonals	2'254'220		2'329'770		2'115'379.85	
3010	Löhne d.Verwaltungs-u.Betriebspersonals	2'254'220		2'329'770		2'115'379.85	
302	Löhne der Lehrkräfte	58'280		54'900		72'530.95	
3020	Löhne der Lehrkräfte	58'280		54'900		72'530.95	
304	Zulagen	11'000		12'500		13'700.75	
3049	Übrige Zulagen	11'000		12'500		13'700.75	
305	Arbeitgeberbeiträge	351'600		367'840		333'262.60	
3050	AG-Beitr.AHV,IV,EO,ALV,Verwaltungskosten	151'260		152'400		140'601.65	
3052	AG-Beiträge an andere Pensionskassen	145'990		159'420		141'589.85	
3053	AG-Beiträge an Unfallversicherungen	7'880		8'740		7'952.75	
3054	AG-Beiträge an Fam.ausgleichskasse	33'990		34'430		31'467.95	
3055	AG-Beiträge an Krankentaggeldvers.	12'480		12'850		11'650.40	
306	Arbeitgeberleistungen	8'820					
3064	Überbrückungsrenten	8'820					
309	Übriger Personalaufwand	74'700		78'760		68'436.55	
3090	Aus- und Weiterbildung des Personals	46'230		52'090		34'178.65	
3091	Personalwerbung	6'000		4'700		13'939.60	
3099	Übriger Personalaufwand	22'470		21'970		20'318.30	
31	Sach- und übriger Betriebsaufwand	7'885'120		8'940'878		4'867'151.81	
310	Material- und Warenaufwand	5'002'850		6'179'950		2'232'313.35	
3100	Büromaterial	13'800		14'800		10'427.00	
3101	Betriebs-, Verbrauchsmaterial	4'876'100		6'045'600		2'120'610.30	
3102	Drucksachen, Publikationen	19'450		25'450		17'716.00	

Erfolgsrechnung

1.1.2024 - 31.12.2024

Einwohnergemeinde

Nummer	Erfolgsrechnung Artengliederung	Budget 2024		Budget 2023		Rechnung 2022	
		Aufwand	Ertrag	Aufwand	Ertrag	Aufwand	Ertrag
3103	Fachliteratur, Zeitschriften	11'500		12'100		8'172.70	
3104	Lehrmittel	81'200		81'200		74'196.80	
3106	Medizinisches Material	800		800		1'190.55	
311	Nicht aktivierbare Anlagen	111'020		95'370		157'222.95	
3110	Büromöbel u. -geräte, Schulmobiliar	11'200		20'500		13'286.10	
3111	Maschinen, Geräte und Fahrzeuge	67'630		52'470		91'278.50	
3112	Kleider, Wäsche, Vorhänge	8'290		5'700		9'694.85	
3113	Hardware	23'900		15'200		12'351.70	
3118	Immaterielle Anlagen			1'500		30'611.80	
312	Ver- und Entsorgung Liegenschaften VV	344'100		310'250		218'942.85	
3120	Ver- und Entsorgung Liegenschaften VV	344'100		310'250		218'942.85	
313	Dienstleistungen und Honorare	1'076'730		1'077'568		978'437.40	
3130	Dienstleistungen Dritter	660'590		734'918		704'417.30	
3132	Honor.ext.Berater,Gutachter,Fachexp.etc.	334'300		264'700		202'140.15	
3133	Informatik-Nutzungsaufwand	1'070		1'070		684.25	
3134	Sachversicherungsprämien	65'130		61'140		55'850.50	
3136	Honorare privatärztlicher Tätigkeit	9'600		9'600		9'299.40	
3137	Steuern und Abgaben	6'040		6'140		6'045.80	
314	Baulicher u. betrieblicher Unterhalt	692'700		645'100		686'922.55	
3140	Unterhalt Grundstücken	25'000					
3141	Unterhalt Strassen/Verkehrswege	233'500		229'700		250'067.40	
3143	Unterhalt Tiefbauten	310'000		306'200		286'312.65	
3144	Unterhalt Hochbauten	124'200		109'200		150'542.50	
315	Unterhalt Mobilien u.immater.Anlagen	228'700		209'100		183'580.45	
3150	Unterhalt Büromob.,Büromasch.und -geräte	8'500		4'100		3'180.35	
3151	Unterh.App.,Masch.,Geräte,Fahrz.,Werkz.	64'000		62'100		55'050.55	
3153	Informatik-Unterhalt (Hardware)	6'000		1'000		779.80	
3158	Unterhalt immaterielle Anlagen	150'200		141'900		124'569.75	
316	Mieten, Leasing, Pachten, Benützungsggeb.	18'860		18'560		18'969.75	
3160	Miete und Pacht Liegenschaften	1'060		1'060		1'060.00	
3161	Mieten, Benützungskosten Anlagen	17'800		17'500		17'909.75	
317	Spesenentschädigungen	83'280		80'550		95'286.20	
3170	Reisekosten und Spesen	54'280		49'550		61'586.25	

Erfolgsrechnung

1.1.2024 - 31.12.2024

Einwohnergemeinde

Nummer	Erfolgsrechnung Artengliederung	Budget 2024		Budget 2023		Rechnung 2022	
		Aufwand	Ertrag	Aufwand	Ertrag	Aufwand	Ertrag
3171	Exkursionen, Schulreisen und Lager	29'000		31'000		33'699.95	
318	Wertberichtigungen auf Forderungen	93'000		90'200		58'345.16	
3180	Wertberichtigungen auf Forderungen					-9'100.00	
3181	Tatsächliche Forderungsverluste	93'000		90'200		67'445.16	
319	Verschiedener Betriebsaufwand	233'880		234'230		237'131.15	
3192	Abgeltung von Rechten	223'530		223'530		226'849.00	
3199	Übriger Betriebsaufwand	10'350		10'700		10'282.15	
33	Abschreibungen Verwaltungsvermögen	1'459'440		1'371'100		1'386'882.79	
330	Abschreibungen Sachanlagen VV	1'421'770		1'364'150		1'379'933.79	
3300	Planm.Abschreibungen Sachanlagen	1'421'770		1'364'150		1'348'133.84	
3301	Ausserplanm.Abschreibungen Sachanlagen					31'799.95	
332	Abschreibungen immaterielle Anlagen	37'670		6'950		6'949.00	
3320	Planm.Abschreibungen immat.Anlagen	37'670		6'950		6'949.00	
34	Finanzaufwand	39'500		24'920		37'806.51	
340	Zinsaufwand	39'500		24'920		36'277.85	
3400	Verzinsung laufende Verbindlichkeiten	9'000		4'300		4'574.95	
3401	Verzinsung Finanzverbindlichkeiten			8'000		16'000.00	
3409	Übrige Passivzinsen	30'500		12'620		15'702.90	
349	Verschiedener Finanzaufwand					1'528.66	
3499	Übriger Finanzaufwand					1'528.66	
36	Transferaufwand	6'337'250		5'929'580		6'038'376.27	
360	Ertragsanteile an Dritte	31'000		31'100		31'322.70	
3601	Ertragsanteile an den Kanton	31'000		31'100		31'322.70	
361	Entschädigungen an Gemeinwesen	1'924'980		1'827'300		1'865'734.45	
3611	Entschädigungen an den Kanton	93'940		79'640		101'113.60	
3612	Entsch.an Gemeinden und Gemeindeverbände	1'773'040		1'681'660		1'658'796.50	
3614	Entschädigungen an öff. Unternehmungen	58'000		66'000		105'824.35	
363	Beiträge an Gemeinwesen und Dritte	4'316'030		4'005'940		4'076'089.12	

Erfolgsrechnung

1.1.2024 - 31.12.2024

Einwohnergemeinde

Nummer	Erfolgsrechnung Artengliederung	Budget 2024		Budget 2023		Rechnung 2022	
		Aufwand	Ertrag	Aufwand	Ertrag	Aufwand	Ertrag
3630	Beiträge an den Bund	10'000		10'000		9'990.00	
3631	Beiträge an Kanton	3'074'490		2'929'600		2'973'641.80	
3632	Beiträge an Gemeinden und Gde.verbände	43'140		41'540		38'395.65	
3634	Beiträge an öffentliche Unternehmungen	91'000		87'000		108'657.80	
3636	Beitr.an priv.Organisat.o.Erwerbszweck	38'200		38'300		36'907.00	
3637	Beiträge an private Haushalte	1'059'200		899'500		908'496.87	
366	Abschreibungen Investitionsbeiträge	65'240		65'240		65'230.00	
3660	Planm.Abschreibungen Investitionsbeitr.	65'240		65'240		65'230.00	
39	Interne Verrechnungen	409'660		432'010		423'593.85	
390	Int.Verrechnung Material- und Warenbezüge	2'000		2'000		2'000.00	
3900	Int.Verrechn.von Material- u.Warenbez.	2'000		2'000		2'000.00	
391	In. Verr. Dienstleistungen und Personalkosten	365'660		388'010		382'265.65	
3910	Int.Verr.von Dienstleistungen	365'660		388'010		382'265.65	
392	Int.Verr.v.Pacht, Mieten, Benützungskosten	30'000		30'000		30'000.00	
3920	Int.Verr.von Pacht,Mieten,Benützungsk.	30'000		30'000		30'000.00	
393	Int.Verr.Betriebs- und Verwaltungskosten	12'000		12'000		9'328.20	
3930	Int. Verr. von Betriebs- u.Verwaltungsk.	12'000		12'000		9'328.20	
4	Ertrag		18'897'990		19'217'840		16'097'139.23
40	Fiskalertrag		7'678'000		7'545'000		7'438'355.15
400	Direkte Steuern natürliche Personen		6'879'000		6'798'000		6'711'325.60
4000	Einkommenssteuern natürliche Personen		5'905'000		5'861'200		5'802'295.68
4001	Vermögenssteuern nat. Personen		734'000		696'800		686'677.52
4002	Quellensteuern natürliche Personen		240'000		240'000		222'352.40
401	Direkte Steuern juristische Personen		475'000		450'000		542'642.65
4010	Gewinn- und Kapitalsteuern juristische Personen		475'000		450'000		542'642.65
402	Übrige direkte Steuern		279'000		254'000		139'206.90
4022	Vermögensgewinnsteuern		200'000		170'000		122'137.00
4024	Erbschafts- und Schenkungssteuern		79'000		84'000		17'069.90

Erfolgsrechnung

1.1.2024 - 31.12.2024

Einwohnergemeinde

Nummer	Erfolgsrechnung Artengliederung	Budget 2024		Budget 2023		Rechnung 2022	
		Aufwand	Ertrag	Aufwand	Ertrag	Aufwand	Ertrag
403	Besitz- und Aufwandsteuern		45'000		43'000		45'180.00
4033	Hundetaxen		45'000		43'000		45'180.00
41	Regalien und Konzession		201'500		201'100		205'019.60
412	Konzessionen		201'500		201'100		205'019.60
4120	Konzessionen		201'500		201'100		205'019.60
42	Entgelte		8'234'950		8'816'400		5'185'652.69
420	Ersatzabgaben		60'000		60'000		59'564.20
4200	Ersatzabgaben		60'000		60'000		59'564.20
421	Gebühren für Amtshandlungen		178'000		135'000		208'415.64
4210	Gebühren für Amtshandlungen		178'000		135'000		208'415.64
423	Schul- und Kursgelder		43'000		50'400		54'653.85
4230	Schulgelder				8'400		8'000.20
4231	Kursgelder		43'000		42'000		46'653.65
424	Benützungsgebühren u.Dienstleistungen		7'478'050		8'227'500		4'307'411.35
4240	Benützungsgebühren und Dienstleistungen		7'478'050		8'227'500		4'307'411.35
425	Erlös aus Verkäufen		2'000		3'000		1'792.25
4250	Verkäufe		2'000		3'000		1'792.25
426	Rückerstattungen		433'700		300'100		479'750.10
4260	Rückerstattungen Dritter		433'700		300'100		479'750.10
427	Bussen		40'000		40'200		30'747.30
4270	Bussen		40'000		40'200		30'747.30
429	Übrige Entgelte		200		200		43'318.00
4290	Übrige Entgelte		200		200		43'318.00
44	Finanzertrag		123'940		99'600		699'095.64
440	Zinsertrag		64'900		42'620		44'570.19
4400	Zinsen flüssige Mittel		5'400				813.02
4401	Zinsen Forderungen und Kontokorrente		30'000		30'000		28'065.22

Erfolgsrechnung

1.1.2024 - 31.12.2024

Einwohnergemeinde

Nummer	Erfolgsrechnung Artengliederung	Budget 2024		Budget 2023		Rechnung 2022	
		Aufwand	Ertrag	Aufwand	Ertrag	Aufwand	Ertrag
4409	Übrige Zinsen von Finanzvermögen		29'500		12'620		15'691.95
441	Realisierte Gewinne FV						589'647.45
4411	Gewinn aus Verkäufen von Sachanlagen FV						589'647.45
442	Beteiligungsertrag FV		500				3'451.50
4420	Dividenden		500				3'451.50
443	Liegenschaftenertrag FV		980		980		1'495.00
4430	Pacht- und Mietzinse Liegenschaften FV		980		980		495.00
4439	Übriger Liegenschaftsertrag FV						1'000.00
447	Liegenschaftenertrag VV		57'560		56'000		58'866.50
4470	Pacht- und Mietzinse Liegenschaften VV		50'560		49'000		51'676.50
4472	Vergüt.für Benützigungen Liegenschaften VV		7'000		7'000		7'190.00
449	Übriger Finanzertrag						1'065.00
4490	Aufwertungen VV						1'065.00
45	Entnahmen Fonds u.Spezialfinanzierungen		2'000		2'000		26'586.65
450	Entnahmen aus Fonds u.Spez.fin.FK		2'000		2'000		26'586.65
4501	Entnahmen aus Fonds des FK		2'000		2'000		26'586.65
46	Transferertrag		1'997'240		1'851'830		1'829'777.75
461	Entschädigungen von Gemeinwesen		736'600		652'100		574'441.75
4611	Entsch. von Kantonen		372'000		306'700		217'572.35
4612	Entsch.von Gemeinden u.Gemeinde.ver.		364'600		345'400		356'869.40
462	Finanz- und Lastenausgleich		1'048'000		1'007'000		1'041'000.00
4621	Finanz- und Lastenausgl. v. Kanton		1'048'000		1'007'000		1'041'000.00
463	Beiträge von Gemeinwesen und Dritten		45'640		46'140		66'643.00
4631	Beiträge vom Kanton		43'640		44'140		66'643.00
4632	Beiträge von Gemeinden u.Gde.verbänden		2'000		2'000		
466	Aufl. pss. Investitionsbeiträge		166'000		145'990		145'990.90
4660	Planm.Auflösung pass.Inv.beiträge		166'000		145'990		145'990.90

Erfolgsrechnung

1.1.2024 - 31.12.2024

Einwohnergemeinde

Nummer	Erfolgsrechnung Artengliederung	Budget 2024		Budget 2023		Rechnung 2022	
		Aufwand	Ertrag	Aufwand	Ertrag	Aufwand	Ertrag
469	Verschiedener Transferertrag		1'000		600		1'702.10
4699	Rückverteilungen		1'000		600		1'702.10
48	Ausserordentlicher Ertrag		250'700		269'900		289'057.90
489	Entnahmen aus dem Eigenkapital		250'700		269'900		289'057.90
4895	Entnahmen aus Aufwertungsreserve		250'700		269'900		289'057.90
49	Interne Verrechnungen		409'660		432'010		423'593.85
490	Int.Verr.Material- und Warenbezüge		2'000		2'000		2'000.00
4900	Int. Verr. von Material- u. Warenbezügen		2'000		2'000		2'000.00
491	Int.Verr. v. Dienstleistungen		365'660		388'010		382'265.65
4910	Int.Verr.von Dienstleistungen		365'660		388'010		382'265.65
492	Int.Verr.Pacht, Mieten, Benützungskosten		30'000		30'000		30'000.00
4920	Int.Verr.von Pacht, Mieten,Benützungsk.		30'000		30'000		30'000.00
493	Int.Verr.Betriebs- und Verwaltungskosten		12'000		12'000		9'328.20
4930	Int.Verr.von Betriebs- u.Verwaltungsk.		12'000		12'000		9'328.20
9	Abschluss	396'070	522'220	272'470	723'658	927'387.65	311'492.85
90	Abschlusskonten	396'070	522'220	272'470	723'658	927'387.65	311'492.85
900	Abschluss allgemeiner Haushalt		429'420		427'578	419'482.51	311'492.85
9000	Ertragsüberschuss Erfolgsrechnung					419'482.51	
9001	Aufwandüberschuss Erfolgsrechnung		429'420		427'578		
901	Abschluss Spezialfinanzierung	396'070	92'800	272'470	296'080	507'905.14	311'492.85
9010	Abschluss SF im EK, Ertragsüberschuss	396'070		272'470		507'905.14	
9011	Abschluss SF im EK, Aufwandüberschuss		92'800		296'080		311'492.85

Investitionsrechnung

1.1.2024 - 31.12.2024

Einwohnergemeinde

Nummer	Investitionsrechnung Zusammenzug	Budget 2024		Budget 2023		Rechnung 2022	
		Ausgaben	Einnahmen	Ausgaben	Einnahmen	Ausgaben	Einnahmen
	FUNKTIONALE GLIEDERUNG	3'219'250	3'219'250	3'548'000	3'548'000	4'825'914.90	4'825'914.90
0	ALLGEMEINE VERWALTUNG	53'100		101'000			
	Nettoergebnis		53'100		101'000		
1	ÖFF.ORDNUNG UND SICHERHEIT, VERTEIDIGUNG	315'500		75'000			
	Nettoergebnis		315'500		75'000		
2	BILDUNG			267'000		99'539.15	
	Nettoergebnis				267'000		99'539.15
6	VERKEHR	516'000		1'340'000	391'000	1'447'420.75	345'240.00
	Nettoergebnis		516'000		949'000		1'102'180.75
7	UMWELTSCHUTZ UND RAUMORDNUNG	947'150	360'000	848'000	360'000	566'666.65	1'319'536.75
	Nettoergebnis		587'150		488'000	752'870.10	
8	VOLKSWIRTSCHAFT	972'500	55'000	111'000	55'000	876'585.55	170'926.05
	Nettoergebnis		917'500		56'000		705'659.50
9	FINANZEN UND STEUERN	415'000	2'804'250	806'000	2'742'000	1'835'702.80	2'990'212.10
	Nettoergebnis	2'389'250		1'936'000		1'154'509.30	

Investitionsrechnung

1.1.2024 - 31.12.2024

Einwohnergemeinde

Nummer	Investitionsrechnung	Budget 2024		Budget 2023		Rechnung 2022	
		Ausgaben	Einnahmen	Ausgaben	Einnahmen	Ausgaben	Einnahmen
1	FUNKTIONALE GLIEDERUNG	3'219'250	3'219'250	3'548'000	3'548'000	4'825'914.90	4'825'914.90
0	ALLGEMEINE VERWALTUNG	53'100		101'000			
	Nettoergebnis		53'100		101'000		
02	Allgemeine Dienste	53'100		101'000			
	Nettoergebnis		53'100		101'000		
029	Verwaltungsliegenschaften, übriges	53'100		101'000			
0290	Verwaltungsliegenschaften, n.a.g.	53'100		101'000			
5040.01	Ersatz Lift Gemeindehaus \ CHF 101'000.-- GV 25.11.2022			101'000			
5060.00	Mobiler Stromerzeuger / Anteil Gemeinde GV 16.06.2023	53'100					
1	ÖFF.ORDNUNG UND SICHERHEIT, VERTEIDIGUNG	315'500		75'000			
	Nettoergebnis		315'500		75'000		
15	Feuerwehr	315'500		75'000			
	Nettoergebnis		315'500		75'000		
150	Feuerwehr	315'500		75'000			
1500	Feuerwehr (allgemein)	315'500		75'000			
5040.01	Ersatz Feuerwehr-Funkanlage und Neubeschaffung Notalarmierungssystem \ CHF 75'000.-- GV 25.11.2022			75'000			
5060.02	Beschaffung neues Tanklöschfahrzeug \ Netto 265'500.--; Brutto CHF 553'000.-- GV 16.06.2023	265'500					
5060.03	Beschaffung Atemschutzgeräte \ CHF 50'000.-- GV 17.11.2023	50'000					
2	BILDUNG			267'000		99'539.15	
	Nettoergebnis				267'000		99'539.15
21	Obligatorische Schule			267'000		99'539.15	
	Nettoergebnis				267'000		99'539.15

Investitionsrechnung

1.1.2024 - 31.12.2024

Einwohnergemeinde

Nummer	Investitionsrechnung	Budget 2024		Budget 2023		Rechnung 2022	
		Ausgaben	Einnahmen	Ausgaben	Einnahmen	Ausgaben	Einnahmen
212	Primarstufe					87'291.40	
2120	Primarstufe					87'291.40	
5060.01	Erneuerung und Ausbau Computeranlage Primarschule \ CHF 118'000.-- GV 27.11.2020					87'291.40	
217	Schulliegenschaften			267'000		12'247.75	
2170	Schulliegenschaften			267'000		12'247.75	
5030.00	Spielgeräte auf den Schulhausplätzen Friedau, Hohwart und Riken \ CHF 130'000.-- GV 23.11.2018					12'247.75	
5040.03	Aussensanierung Kindergartengebäude Riken \ CHF 267'000.-- GV 27.11.2020			267'000			
6	VERKEHR	516'000		1'340'000	391'000	1'447'420.75	345'240.00
	Nettoergebnis		516'000		949'000		1'102'180.75
61	Strassenverkehr	516'000		1'340'000	391'000	1'447'420.75	345'240.00
	Nettoergebnis		516'000		949'000		1'102'180.75
613	Kantonsstrassen	205'000		512'000		31'097.50	
6130	Kantonsstrassen	205'000		512'000		31'097.50	
5610.04	K 101 Hauptstrasse, Weiterführung Radwegverbindung, Belagssanierung, Umbau Bushaltestellen Fahracker GV 26.11.2021			512'000		14'794.80	
5610.05	K303 - Sanierung Landstrasse \ CHF 740'000 GV 26.11.2021	40'000				16'302.70	
5610.06	Murgenthal IO K101, BHS Bahnhof/Post	165'000					
615	Gemeindestrassen	311'000		828'000	391'000	1'416'323.25	345'240.00
6150	Gemeindestrassen	311'000		828'000	391'000	1'416'323.25	345'240.00
5010.04	Erschliessung Weid-Neustadt \ CHF 3'050'000.-- GV 23.11.2018			253'000		1'084'961.40	

Investitionsrechnung

1.1.2024 - 31.12.2024

Einwohnergemeinde

Nummer	Investitionsrechnung	Budget 2024		Budget 2023		Rechnung 2022	
		Ausgaben	Einnahmen	Ausgaben	Einnahmen	Ausgaben	Einnahmen
5010.05	Strassensanierung Birkenweg \ CHF 170'000.-- GV 21.06.2019					27'000.00	
5010.06	Strassensanierung Friedrichstrasse \ CHF 885'000.-- GV 11.06.2021			515'000			
5010.07	Anschluss Ortsteil Riken an das öffentliche Busnetz \ CHF 430'000.-- GV 11.06.2021					304'372.55	
5010.08	Sanierung Föhrenweg \ CHF 196'000.-- GV 16.06.2023	196'000					
5010.09	Übernahme und Sanierung Schächliweg \ CHF 55'000.-- GV 16.06.2023	20'000					
5060.00	Neues Fahrzeug Bauamt \ CHF 240'000.-- GV 22.11.2019					-10.70	
5060.01	Neues Bauamtsfahrzeug (2023) \ 60'000.-- GV 25.11.2022			60'000			
5060.02	Traktoren Werkhof - Ersatzbeschaffung \ CHF 180'000.-- GV 17.11.2023	95'000					
6370.01	Grundeigentümerbeiträge Erschliessung Weid-Neustadt \ CHF 3'050'000.-- GV 23.11.2018				391'000		345'240.00
7	UMWELTSCHUTZ UND RAUMORDNUNG	947'150	360'000	848'000	360'000	566'666.65	1'319'536.75
	Nettoergebnis		587'150		488'000	752'870.10	
71	Wasserwerk	708'150	50'000	398'000	50'000	223'963.00	85'809.00
	Nettoergebnis		658'150		348'000		138'154.00
710	Wasserwerk	708'150	50'000	398'000	50'000	223'963.00	85'809.00
7101	Wasserwerk (SF)	708'150	50'000	398'000	50'000	223'963.00	85'809.00
5030.08	Ersatz Wasserleitungen im Gebiet Hohwartring \ CHF 610'000.-- GV 24.11.2017					16'877.00	
5030.11	Leitungserneuerungen Friedrichstrasse \ CHF 425'000.-- GV 08.06.2018			200'000			
5030.12	Erschliessung Weid-Neustadt \ CHF 800'000.-- GV 23.11.2018					113'009.15	
5030.13	Ersatz Wasserleitung Birkenweg \ CHF 140'000.-- GV 21.06.2019					10'676.85	

Investitionsrechnung

1.1.2024 - 31.12.2024

Einwohnergemeinde

Nummer	Investitionsrechnung	Budget 2024		Budget 2023		Rechnung 2022	
		Ausgaben	Einnahmen	Ausgaben	Einnahmen	Ausgaben	Einnahmen
5030.14	Ersatz Wasserleitung Dorfstrasse (mit Querung SBB-Linie und Rotkanal) \ CHF 345'000.-- GV 11.06.2021					83'400.00	
5030.15	Transportleitung Fetzholz-Felli-Neustadt \ CHF 635'000.00 GV 25.11.2022	325'000					
5030.16	Erneuerung Wasserleitung Balzenwil und Neubau Stufenpumpwerk Zofingerstrasse \ CHF 1'515'000.-- GV 26.11.2021	100'000					
5030.17	Ersatz undichte Schieber K101, Bereich Fahracker bis Aareweg \ CHF 140'000.-- GV 26.11.2021			140'000			
5030.18	Sanierung Föhrenweg, Erneuerung Wasserleitungen \ CHF 101'000.-- GV 16.06.2023	101'000					
5030.19	Schieber K101 (Bahnhof)	100'000					
5060.00	Mobiler Stromerzeuger \ Anteil Wasserversorgung GV 16.06.2023	50'900					
5060.01	Wasserzähler-Auslesesystem \ CH 140'000 (netto 124'500) GV 17.11.2023	31'250					
5290.01	Erstellung generelle Wasserversorgungsplanung \ CHF 58'000.-- GV 25.11.2022			58'000			
6370.00	Anschlussgebühren Wasser		50'000		50'000		49'254.00
6370.02	Grundeigentümerbeiträge Erschliessung Weid-Neustadt GV 23.11.2018						36'555.00
72	Abwasserbeseitigung Nettoergebnis	184'000 126'000	310'000	400'000	310'000 90'000	271'468.90 962'258.85	1'233'727.75
720	Abwasserbeseitigung	184'000	310'000	400'000	310'000	271'468.90	1'233'727.75
7201	Abwasserbeseitigung (SF)	184'000	310'000	400'000	310'000	271'468.90	1'233'727.75
5030.10	Erschliessung Weid-Neustadt \ CHF 1'750'740.-- GV 23.11.2018					271'468.90	
5030.11	Erneuerung Kanalisation Friedrichstrasse \ CHF 455'000.-- GV 11.06.2021			400'000			

Investitionsrechnung

1.1.2024 - 31.12.2024

Einwohnergemeinde

Nummer	Investitionsrechnung	Budget 2024		Budget 2023		Rechnung 2022	
		Ausgaben	Einnahmen	Ausgaben	Einnahmen	Ausgaben	Einnahmen
5030.12	Sanierung Föhrenweg, Erneuerung Kanalisationsleitungen \ CHF 73'000.-- GV 16.06.2023	73'000					
5030.13	Sauberwasserleitung Glashütten \ CHF 120'000 (netto CHF 111'000) GV 17.11.2023	111'000					
6370.00	Anschlussgebühren Abwasser		310'000		310'000		1'085'487.75
6370.03	Grundeigentümerbeiträge Erschliessung Weid-Neustadt GV 23.11.2018						148'240.00
79	Raumordnung Nettoergebnis	55'000	55'000	50'000	50'000	71'234.75	71'234.75
790	Raumordnung	55'000		50'000		71'234.75	
7900	Raumordnung (allgemein)	55'000		50'000		71'234.75	
5290.00	Totalrevision Nutzungsplanung Siedlung und Kulturland \ CHF 246'000 GV 24.11.2017	55'000		50'000		71'234.75	
8	VOLKSWIRTSCHAFT Nettoergebnis	972'500	55'000 917'500	111'000	55'000 56'000	876'585.55	170'926.05 705'659.50
87	Brennstoffe und Energie Nettoergebnis	972'500	55'000 917'500	111'000	55'000 56'000	876'585.55	170'926.05 705'659.50
871	Elektrizität	972'500	55'000	111'000	55'000	876'585.55	170'926.05
8711	Elektrizitätswerk SF	972'500	55'000	111'000	55'000	876'585.55	170'926.05
5030.10	Erneuerung Elektroanlagen Sonnenweg Glashütten GV 27.11.2015			111'000		119'095.50	
5030.12	Erschliessung Weid-Neustadt \ CHF 1'479'390.-- GV 23.11.2018					373'698.60	
5030.13	Sanierung Elektro-Kabelanlage im Gebiet Hohwartring \ CHF 1'090'200.-- GV 24.11.2017					38'582.80	
5030.16	Sanierung Elektro-Verteilanlage Birkenweg \ CHF 173'000.-- GV 21.06.2019					124'558.05	

Investitionsrechnung

1.1.2024 - 31.12.2024

Einwohnergemeinde

Nummer	Investitionsrechnung	Budget 2024		Budget 2023		Rechnung 2022	
		Ausgaben	Einnahmen	Ausgaben	Einnahmen	Ausgaben	Einnahmen
5030.17	Umbau Strassenbeleuchtung auf LED / CHF 290'000.-- GV 27.11.2020					4'741.00	
5030.18	Verlegung Mittel- und Niederspannungsleitungen im Gebiet Mätteli \ CHF 406'000 GV 03.06.2022					215'909.60	
5030.21	Sanierung Föhrenweg, Verkabelung der Freileitungsanschlüsse \ CHF 269'000.-- GV 16.06.2023	269'000					
5030.22	Erneuerung Elektroanlagen Chaletweg und Weidstrasse \ CHF 590'000 (netto 545'800) GV 17.11.2023	176'000					
5030.23	Erneuerung der Elektronalagen Chrämerweg-Dorfstr-Kirchstr.-Schächliweg \ 400'000 (netto 370'000) GV 17.11.2023	92'500					
5030.24	Erneuerung Trafostation	250'000					
5060.01	Einführung intelligentes Messsystem \ CHF 620'000 (netto 573'500) GV 17.11.2023	185'000					
6370.00	Anschlussgebühren Elektrisch		55'000		5'000		145'946.05
6370.02	Grundeigentümerbeiträge Erschliessung Weid-Neustadt \ CHF 444'390.-- GV 23.11.2018				50'000		24'980.00
9	FINANZEN UND STEUERN	415'000	2'804'250	806'000	2'742'000	1'835'702.80	2'990'212.10
	Nettoergebnis	2'389'250		1'936'000		1'154'509.30	
99	Nicht aufgeteilte Posten	415'000	2'804'250	806'000	2'742'000	1'835'702.80	2'990'212.10
	Nettoergebnis	2'389'250		1'936'000		1'154'509.30	
999	Abschluss	415'000	2'804'250	806'000	2'742'000	1'835'702.80	2'990'212.10
9990	Abschluss	415'000	2'804'250	806'000	2'742'000	1'835'702.80	2'990'212.10
5900.00	Passivierte Einnahmen allgemeiner Haushalt			391'000		345'240.00	
5900.01	Passivierte Einnahmen Wasserwerk	50'000		50'000		85'809.00	

Investitionsrechnung

1.1.2024 - 31.12.2024

Einwohnergemeinde

Nummer	Investitionsrechnung	Budget 2024		Budget 2023		Rechnung 2022	
		Ausgaben	Einnahmen	Ausgaben	Einnahmen	Ausgaben	Einnahmen
5900.02	Passivierte Einnahmen Abwasserbeseitigung	310'000		310'000		1'233'727.75	
5900.04	Passivierte Einnahmen Elektrizitätswerk	55'000		55'000		170'926.05	
6900.00	Aktivierte Ausgaben allgemeiner Haushalt		939'600		1'833'000		1'618'194.65
6900.01	Aktivierte Ausgaben Wasserwerk		708'150		398'000		223'963.00
6900.02	Aktivierte Ausgaben Abwasserbeseitigung		184'000		400'000		271'468.90
6900.04	Aktivierte Ausgaben Elektrizitätswerk		972'500		111'000		876'585.55

Investitionsrechnung

1.1.2024 - 31.12.2024

Einwohnergemeinde

Investitionsrechnung Artengliederung Zusammenzug		Budget 2024		Budget 2023		Rechnung 2022	
		Ausgaben	Einnahmen	Ausgaben	Einnahmen	Ausgaben	Einnahmen
	Investitionsrechnung	3'219'250	3'219'250	3'548'000	3'548'000	4'825'914.90	4'825'914.90
5	Investitionsausgaben	3'219'250		3'548'000		4'825'914.90	
50	Sachanlagen	2'544'250		2'122'000		2'887'879.85	
52	Immaterielle Anlagen	55'000		108'000		71'234.75	
56	Eigene Investitionsbeiträge	205'000		512'000		31'097.50	
59	Übertrag an Bilanz	415'000		806'000		1'835'702.80	
6	Investitionseinnahmen		3'219'250		3'548'000		4'825'914.90
63	Investitionsbeiträge f.eigene Rechnung		415'000		806'000		1'835'702.80
69	Übertrag an Bilanz		2'804'250		2'742'000		2'990'212.10

Investitionsrechnung

1.1.2024 - 31.12.2024

Einwohnergemeinde

Investitionsrechnung Artengliederung		Budget 2024		Budget 2023		Rechnung 2022	
		Ausgaben	Einnahmen	Ausgaben	Einnahmen	Ausgaben	Einnahmen
	Investitionsrechnung	3'219'250	3'219'250	3'548'000	3'548'000	4'825'914.90	4'825'914.90
5	Investitionsausgaben	3'219'250		3'548'000		4'825'914.90	
50	Sachanlagen	2'544'250		2'122'000		2'887'879.85	
501	Strassen/Verkehrswege	216'000		768'000		1'416'333.95	
5010	Strassen/Verkehrswege	216'000		768'000		1'416'333.95	
503	Tiefbau	1'597'500		851'000		1'384'265.20	
5030	Übrige Tiefbauten allgemein	1'597'500		851'000		1'384'265.20	
504	Hochbauten			443'000			
5040	Hochbauten			443'000			
506	Mobilien	730'750		60'000		87'280.70	
5060	Mobilien	730'750		60'000		87'280.70	
52	Immaterielle Anlagen	55'000		108'000		71'234.75	
529	Übrige immaterielle Anlagen	55'000		108'000		71'234.75	
5290	Übrige immaterielle Anlagen	55'000		108'000		71'234.75	
56	Eigene Investitionsbeiträge	205'000		512'000		31'097.50	
561	Kantone	205'000		512'000		31'097.50	
5610	Inv.beiträge an Kantone und Konkordate	205'000		512'000		31'097.50	
59	Übertrag an Bilanz	415'000		806'000		1'835'702.80	
590	Passivierungen	415'000		806'000		1'835'702.80	
5900	Passivierte Einnahmen	415'000		806'000		1'835'702.80	
6	Investitionseinnahmen		3'219'250		3'548'000		4'825'914.90
63	Investitionsbeiträge f.eigene Rechnung		415'000		806'000		1'835'702.80
637	Private Haushalte		415'000		806'000		1'835'702.80
6370	Invest.Beitr. priv.Haushalte		415'000		806'000		1'835'702.80

Investitionsrechnung

1.1.2024 - 31.12.2024

Einwohnergemeinde

Investitionsrechnung Artengliederung		Budget 2024		Budget 2023		Rechnung 2022	
		Ausgaben	Einnahmen	Ausgaben	Einnahmen	Ausgaben	Einnahmen
69	Übertrag an Bilanz		2'804'250		2'742'000		2'990'212.10
690	Aktivierungen		2'804'250		2'742'000		2'990'212.10
6900	Aktivierte Ausgaben		2'804'250		2'742'000		2'990'212.10

Kreditkontrolle

1.1.2024 - 31.12.2024

Einwohnergemeinde

Kredite nach Funktionen Beschluss Instanz & Datum		Kreditbetrag	Kumulierte Ausgaben bis 31.12.2023	Kumulierte Einnahmen bis 31.12.2023	Ausgaben	Budget 2024 Einnahmen	Verfügbarer Restkredit
	FUNKTIONALE GLIEDERUNG	26'355'760.00	17'865'260.00		2'289'250.00		6'201'250.00
0	ALLGEMEINE VERWALTUNG	154'100.00	101'000.00		53'100.00		
0290.5040.01	Ersatz Lift Gemeindehaus \ CHF 101'000.-- GV 25.11.2022	101'000.00	101'000.00				
0290.5060.00	Mobiler Stromerzeuger / Anteil Gemeinde GV 16.06.2023	53'100.00			53'100.00		
1	ÖFF.ORDNUNG UND SICHERHEIT, VERTEIDIGUNG	545'500.00	230'000.00		315'500.00		
1500.5040.01	Ersatz Feuerwehr-Funkanlage und Neubeschaffung Notalarmierungssystem \ CHF 75'000.-- GV 25.11.2022	75'000.00	75'000.00				
1500.5040.02	Ersatz Hallentore des Feuerwehrmagazins GV 16.06.2023	155'000.00	155'000.00				
1500.5060.02	Beschaffung neues Tanklöschfahrzeug \ Netto 265'500.--; Brutto CHF 553'000.-- GV 16.06.2023	265'500.00			265'500.00		
1500.5060.03	Beschaffung Atemschutzgeräte \ CHF 50'000.-- GV 17.11.2023	50'000.00			50'000.00		
2	BILDUNG	267'000.00					267'000.00
2170.5040.03	Aussensanierung Kindergartengebäude Riken \ CHF 267'000.-- GV 27.11.2020	267'000.00					267'000.00
6	VERKEHR	8'797'000.00	6'946'000.00		351'000.00		1'500'000.00

Kreditkontrolle

1.1.2024 - 31.12.2024

Einwohnergemeinde

Kredite nach Funktionen Beschluss Instanz & Datum	Kreditbetrag	Kumulierte Ausgaben bis 31.12.2023	Kumulierte Einnahmen bis 31.12.2023	Ausgaben	Budget 2024 Einnahmen	Verfügbarer Restkredit
6130.5610.04 K 101 Hauptstrasse, Weiterführung Radwegverbindung, Belagssanierung, Umbau Bushaltestellen Fahracker GV 26.11.2021	581'000.00	25'000.00				556'000.00
6130.5610.05 K303 - Sanierung Landstrasse \ CHF 740'000 GV 26.11.2021	740'000.00	30'000.00		40'000.00		670'000.00
6150.5010.04 Erschliessung Weid-Neustadt \ CHF 3'050'000.-- GV 23.11.2018	3'050'000.00	2'973'000.00				77'000.00
6150.5010.06 Strassensanierung Friedrichstrasse \ CHF 885'000.-- GV 11.06.2021	885'000.00	885'000.00				
6150.5010.08 Sanierung Föhrenweg \ CHF 196'000.-- GV 16.06.2023	196'000.00			196'000.00		
6150.5010.09 Übernahme und Sanierung Schächliweg \ CHF 55'000.-- GV 16.06.2023	55'000.00			20'000.00		35'000.00
6150.5060.01 Neues Bauamtsfahrzeug (2023) \ 60'000.-- GV 25.11.2022	60'000.00	60'000.00				
6150.5060.02 Traktoren Werkhof - Ersatzbeschaffung \ CHF 180'000.-- GV 17.11.2023	180'000.00			95'000.00		85'000.00
6150.6370.01 Grundeigentümerbeiträge Erschliessung Weid-Neustadt \ CHF 3'050'000.-- GV 23.11.2018	3'050'000.00	2'973'000.00				77'000.00
7 UMWELTSCHUTZ UND RAUMORDNUNG	10'309'880.00	6'493'480.00		847'150.00		2'969'250.00
7101.5030.08 Ersatz Wasserleitungen im Gebiet Hohwartring \ CHF 610'000.-- GV 24.11.2017	610'000.00	360'000.00				250'000.00

Kreditkontrolle

1.1.2024 - 31.12.2024

Einwohnergemeinde

Kredite nach Funktionen Beschluss Instanz & Datum	Kreditbetrag	Kumulierte Ausgaben bis 31.12.2023	Kumulierte Einnahmen bis 31.12.2023	Ausgaben	Budget 2024 Einnahmen	Verfügbarer Restkredit
7101.5030.09 Ersatz Wasserleitung Amselweg Glashütten \ CHF 100'000.-- GV 03.06.2016	100'000.00	64'000.00				36'000.00
7101.5030.10 Neubau Wasserleitung Sonnenweg \ CHF 70'000.-- GV 03.06.2016	70'000.00	37'500.00				32'500.00
7101.5030.11 Leitungserneuerungen Friedrichstrasse \ CHF 425'000.-- GV 08.06.2018	425'000.00	425'000.00				
7101.5030.12 Erschliessung Weid-Neustadt \ CHF 800'000.-- GV 23.11.2018	800'000.00	800'000.00				
7101.5030.14 Ersatz Wasserleitung Dorfstrasse (mit Querung SBB-Linie und Rotkanal) \ CHF 345'000.-- GV 11.06.2021	345'000.00	345'000.00				
7101.5030.15 Transportleitung Fetzholz-Felli-Neustadt \ CHF 635'000.00 GV 25.11.2022	635'000.00	4'000.00		325'000.00		306'000.00
7101.5030.16 Erneuerung Wasserleitung Balzenwil und Neubau Stufenpumpwerk Zofingerstrasse \ CHF 1'515'000.-- GV 26.11.2021	1'515'000.00	20'500.00		100'000.00		1'394'500.00
7101.5030.17 Ersatz undichte Schieber K101, Bereich Fahracker bis Aareweg \ CHF 140'000.-- GV 26.11.2021	140'000.00	110'000.00				30'000.00
7101.5030.18 Sanierung Föhrenweg, Erneuerung Wasserleitungen \ CHF 101'000.-- GV 16.06.2023	101'000.00			101'000.00		

Kreditkontrolle

1.1.2024 - 31.12.2024

Einwohnergemeinde

Kredite nach Funktionen Beschluss Instanz & Datum	Kreditbetrag	Kumulierte Ausgaben bis 31.12.2023	Kumulierte Einnahmen bis 31.12.2023	Ausgaben	Budget 2024 Einnahmen	Verfügbarer Restkredit
7101.5060.00 Mobiler Stromerzeuger \ Anteil Wasserversorgung GV 16.06.2023	50'900.00			50'900.00		
7101.5060.01 Wasserzähler-Auslesesystem \ CH 140'000 (netto 124'500) GV 17.11.2023	124'500.00			31'250.00		93'250.00
7101.5290.01 Erstellung generelle Wasserversorgungsplanung \ CHF 58'000.-- GV 25.11.2022	58'000.00	58'000.00				
7101.6370.02 Grundeigentümerbeiträge Erschliessung Weid-Neustadt GV 23.11.2018	620'000.00	620'000.00				
7201.5030.06 Erneuerung Kanalisation Friedrichstr./Schlossacker/Fahracker \ CHF 329'000.-- GV 14.06.2013	329'000.00	13'000.00				316'000.00
7201.5030.10 Erschliessung Weid-Neustadt \ CHF 1'750'740.-- GV 23.11.2018	1'750'740.00	1'750'740.00				
7201.5030.11 Erneuerung Kanalisation Friedrichstrasse \ CHF 455'000.-- GV 11.06.2021	455'000.00	11'000.00				444'000.00
7201.5030.12 Sanierung Föhrenweg, Erneuerung Kanalisationsleitungen \ CHF 73'000.-- GV 16.06.2023	73'000.00			73'000.00		
7201.5030.13 Sauberwasserleitung Glashütten \ CHF 120'000 (netto CHF 111'000) GV 17.11.2023	111'000.00			111'000.00		

Kreditkontrolle

1.1.2024 - 31.12.2024

Einwohnergemeinde

Kredite nach Funktionen Beschluss Instanz & Datum	Kreditbetrag	Kumulierte Ausgaben bis 31.12.2023	Kumulierte Einnahmen bis 31.12.2023	Ausgaben	Budget 2024 Einnahmen	Verfügbarer Restkredit
7201.6370.03 Grundeigentümerbeiträge Erschliessung Weid-Neustadt GV 23.11.2018	1'750'740.00	1'750'740.00				
7900.5290.00 Totalrevision Nutzungsplanung Siedlung und Kulturland \ CHF 246'000 GV 24.11.2017	246'000.00	124'000.00		55'000.00		67'000.00
8 VOLKSWIRTSCHAFT	6'282'280.00	4'094'780.00		722'500.00		1'465'000.00
8711.5030.10 Erneuerung Elektroanlagen Sonnenweg Glashütten GV 27.11.2015	444'000.00	343'000.00				101'000.00
8711.5030.12 Erschliessung Weid-Neustadt \ CHF 1'479'390.-- GV 23.11.2018	1'479'390.00	1'479'390.00				
8711.5030.13 Sanierung Elektro-Kabelanlage im Gebiet Hohwartring \ CHF 1'090'200.-- GV 24.11.2017	1'090'200.00	964'000.00				126'200.00
8711.5030.14 Instandhaltungsarbeiten an Anlagen der Elektrizitätsversorgung \ CHF 270'000.-- GV 24.11.2017	270'000.00	189'000.00				81'000.00
8711.5030.17 Umbau Strassenbeleuchtung auf LED / CHF 290'000.-- GV 27.11.2020	290'000.00	252'000.00				38'000.00
8711.5030.18 Verlegung Mittel- und Niederspannungsleitungen im Gebiet Mätteli \ CHF 406'000 GV 03.06.2022	406'000.00	323'000.00				83'000.00
8711.5030.20 Verkabelung der Freileitungsanschlüsse Juraweg 1, 2, 5 und 7 \ CHF 100'000.-- GV 16.06.2023	100'000.00	100'000.00				

Kreditkontrolle

1.1.2024 - 31.12.2024

Einwohnergemeinde

Kredite nach Funktionen Beschluss Instanz & Datum	Kreditbetrag	Kumulierte Ausgaben bis 31.12.2023	Kumulierte Einnahmen bis 31.12.2023	Ausgaben	Budget 2024 Einnahmen	Verfügbarer Restkredit
8711.5030.21 Sanierung Föhrenweg, Verkabelung der Freileitungsanschlüsse \ CHF 269'000.-- GV 16.06.2023	269'000.00			269'000.00		
8711.5030.22 Erneuerung Elektroanlagen Chaletweg und Weidstrasse \ CHF 590'000 (netto 545'800) GV 17.11.2023	545'800.00			176'000.00		369'800.00
8711.5030.23 Erneuerung der Elektronlagen Chrämerweg-Dorfstr-Kirchstr.-Schächliweg \ 400'000 (netto 370'000) GV 17.11.2023	370'000.00			92'500.00		277'500.00
8711.5060.01 Einführung intelligentes Messsystem \ CHF 620'000 (netto 573'500) GV 17.11.2023	573'500.00			185'000.00		388'500.00
8711.6370.02 Grundeigentümerbeiträge Erschliessung Weid-Neustadt \ CHF 444'390.-- GV 23.11.2018	444'390.00	444'390.00				

BUDGET ORTSBÜRGERGEMEINDE

ERLÄUTERUNGEN zum Budget 2024

a) ALLGEMEINES

Bei einem Gesamtumsatz von CHF 171'820 wird mit einem Ertragsüberschuss von CHF 18'660 gerechnet (Vorjahr CHF 0.00). Der Beitrag der Einwohnergemeinde für gemeinwirtschaftliche Leistungen beträgt CHF 15'000.

Die Hiebmenge wurde vom Kreisforstamt wie folgt vorgegeben

Hiebsatz pro Jahr gemäss Betriebsplan

2'000m³

Total geplante Holznutzung 2024

1'500m³

b) ERFOLGSRECHNUNG

0	Allgemeine Verwaltung
0291	Waldhaus
0291.3143.00	Beim Grillplatz ist der Ersatz des Kehrichteimers geplant.
8	Volkswirtschaft
8200	Forstwirtschaft
8200.3144.00	Der Ersatz der elektr. Installationen wurde auf das Jahr 2024 verschoben.
9	Finanzen und Steuern
9610	Zinsen
9610.4401.00	Das Kontokorrent wird vorraussichtlich zu 0.75% verzinst
9990	Abschluss
9990.9001.00	Es wird mit einem Ertragsüberschuss von CHF 18'660.00 gerechnet (Vorjahr CHF 0.00).

ANTRAG

Der Gemeinderat beantragt der Ortsbürgergemeindeversammlung das Budget 2024 zu genehmigen.

Murgenthal, 25. September 2023

Der Gemeinderat

Ergebnis - Ortsbürgergemeinde

1.1.2024 - 31.12.2024

Ortsbürgergemeinde

Erfolgs- und Finanzierungsausweis		Budget 2024	Budget 2023	Rechnung 2022
ERFOLGSRECHNUNG				
Betrieblicher Aufwand				
30	Personalaufwand	6'900	7'600	6'102.60
31	Sach- und übriger Betriebsaufwand	141'260	143'620	111'697.65
33	Abschreibungen Verwaltungsvermögen			
35	Einlagen in Fonds und Spezialfinanzierungen			
36	Transferaufwand	4'000	4'000	4'000.00
37	Durchlaufende Beiträge			
	Total Betrieblicher Aufwand	152'160	155'220	121'800.25
Betrieblicher Ertrag				
40	Fiskalertrag			
41	Regalien und Konzessionen			
42	Entgelte	118'000	108'000	60'410.52
43	Verschiedene Erträge			
45	Entnahmen aus Fonds und Spezialfinanzierungen			
46	Transferertrag	43'800	42'400	44'504.50
47	Durchlaufende Beiträge			
	Total Betrieblicher Ertrag	161'800	150'400	104'915.02
	Ergebnis aus betrieblicher Tätigkeit	9'640	-4'820	-16'885.23
34	Finanzaufwand	1'000	2'500	663.95
44	Finanzertrag	10'020	7'320	8'504.85
	Ergebnis aus Finanzierung	9'020	4'820	7'840.90
	Operatives Ergebnis	18'660		-9'044.33
38	Ausserordentlicher Aufwand			
48	Ausserordentlicher Ertrag			
	Ausserordentliches Ergebnis			
	Gesamtergebnis Erfolgsrechnung	18'660		-9'044.33
	(+ = Ertragsüberschuss / - = Aufwandüberschuss)			

Ergebnis - Ortsbürgergemeinde

1.1.2024 - 31.12.2024

Ortsbürgergemeinde

Erfolgs- und Finanzierungsausweis		Budget 2024	Budget 2023	Rechnung 2022
INVESTITIONSRECHNUNG				
Investitionsausgaben				
50	Sachanlagen			
51	Investitionen auf Rechnung Dritter			
52	Immaterielle Anlagen			
54	Darlehen			
55	Beteiligungen und Grundkapitalien			
56	Eigene Investitionsbeiträge			
58	Ausserordentliche Investitionen			
	Total Investitionsausgaben			
Investitionseinnahmen				
60	Abgang von Sachanlagen			
61	Rückerstattung Investitionen auf Rechnung Dritter			
62	Abgang von immateriellen Anlagen			
63	Investitionsbeiträge			
64	Rückzahlung von Darlehen			
65	Abgang von Beteiligungen, Grundkapitalien			
66	Rückzahlung von Investitionsbeiträgen			
68	Ausserordentliche Investitionseinnahmen			
	Total Investitionseinnahmen			
Ergebnis Investitionsrechnung				
	Selbstfinanzierung	18'660		-9'044.33
	Finanzierungsergebnis	18'660		-9'044.33
	(+ = Finanzierungsüberschuss / - = Finanzierungsfehlbetrag)			

Erfolgsrechnung

1.1.2024 - 31.12.2024

Ortsbürgergemeinde

Nummer	Erfolgsrechnung Zusammenzug	Budget 2024		Budget 2023		Rechnung 2022	
		Aufwand	Ertrag	Aufwand	Ertrag	Aufwand	Ertrag
	FUNKTIONALE GLIEDERUNG	171'820	171'820	157'720	157'720	122'464.20	122'464.20
0	ALLGEMEINE VERWALTUNG	14'610	9'420	16'620	9'420	12'919.25	9'623.00
	Nettoergebnis		5'190		7'200		3'296.25
8	VOLKSWIRTSCHAFT	138'550	157'900	141'100	146'000	109'544.95	101'065.02
	Nettoergebnis	19'350		4'900			8'479.93
9	FINANZEN UND STEUERN	18'660	4'500		2'300		11'776.18
	Nettoergebnis		14'160	2'300		11'776.18	

Erfolgsrechnung

1.1.2024 - 31.12.2024

Ortsbürgergemeinde

Nummer	Erfolgsrechnung	Budget 2024		Budget 2023		Rechnung 2022	
		Aufwand	Ertrag	Aufwand	Ertrag	Aufwand	Ertrag
	FUNKTIONALE GLIEDERUNG	171'820	171'820	157'720	157'720	122'464.20	122'464.20
0	ALLGEMEINE VERWALTUNG	14'610	9'420	16'620	9'420	12'919.25	9'623.00
	Nettoergebnis		5'190		7'200		3'296.25
01	Legislative und Exekutive	5'450		6'850		4'829.55	
	Nettoergebnis		5'450		6'850		4'829.55
011	Legislative	5'450		6'850		4'829.55	
	Nettoergebnis		5'450		6'850		4'829.55
0110	Legislative	5'450		6'850		4'829.55	
3000.00	Löhne, Tag- und Sitzungsgelder an Behörden und Kommissionen	3'500		4'200		3'050.00	
3053.00	AG-Beiträge an Unfallversicherungen					2.60	
3102.00	Drucksachen, Publikationen	100		100			
3130.00	Dienstleistungen Dritter	50		50			
3132.00	Honorare externe Berater, Gutachter, Fachexperten etc.	300		300		300.00	
3170.00	Reisekosten und Spesen	1'500		2'200		1'476.95	
02	Allgemeine Dienste	9'160	9'420	9'770	9'420	8'089.70	9'623.00
	Nettoergebnis	260			350	1'533.30	
022	Allgemeine Dienste	570		570		570.00	
	Nettoergebnis		570		570		570.00
0220	Allgemeine Dienste	570		570		570.00	
3130.00	Dienstleistungen Dritter	70		70		70.00	
3612.00	Entschädigungen an Gemeinden und Gemeindeverbände	500		500		500.00	
029	Verwaltungsliegenschaften	8'590	9'420	9'200	9'420	7'519.70	9'623.00
	Nettoergebnis	830		220		2'103.30	
0290	Verwaltungsliegenschaften	890	1'420	900	1'420	737.75	1'423.00
3010.00	Löhne des Verwaltungs- und Betriebspersonals	500		500		500.00	
3134.00	Sachversicherungsprämien	90		100		75.35	
3144.00	Unterhalt Hochbauten	300		300		162.40	
4470.00	Pacht- und Mietzinse Liegenschaften VV		1'420		1'420		1'423.00

Erfolgsrechnung

1.1.2024 - 31.12.2024

Ortsbürgergemeinde

Nummer	Erfolgsrechnung	Budget 2024		Budget 2023		Rechnung 2022	
		Aufwand	Ertrag	Aufwand	Ertrag	Aufwand	Ertrag
0291	Waldhaus	7'700	8'000	8'300	8'000	6'781.95	8'200.00
3010.00	Löhne des Verwaltungs- und Betriebspersonals	2'500		2'500		2'550.00	
3101.00	Betriebs- und Verbrauchsmaterial	100		100			
3120.00	Ver- und Entsorgung	3'500		3'000		2'241.25	
3134.00	Sachversicherungsprämien	200		200		156.45	
3143.00	Unterhalt Tiefbauten	1'000				1'400.00	
3144.00	Unterhalt Hochbauten			2'000		126.90	
3170.00	Reisekosten und Spesen	400		500		307.35	
4240.00	Benützungsgebühren und Dienstleistungen		8'000		8'000		8'200.00
8	VOLKSWIRTSCHAFT	138'550	157'900	141'100	146'000	109'544.95	101'065.02
	Nettoergebnis	19'350		4'900			8'479.93
82	Forstwirtschaft	138'550	157'900	141'100	146'000	109'544.95	101'065.02
	Nettoergebnis	19'350		4'900			8'479.93
820	Forstwirtschaft	138'550	157'900	141'100	146'000	109'544.95	101'065.02
	Nettoergebnis	19'350		4'900			8'479.93
8200	Forstbetrieb	138'550	157'900	141'100	146'000	109'544.95	101'065.02
3010.00	Löhne des Verwaltungs- und Betriebspersonals	400		400			
3101.00	Betriebs- und Verbrauchsmaterial	500		1'000			
3111.00	Maschinen, Geräte und Fahrzeuge					480.00	
3120.00	Ver- und Entsorgung	1'100		1'000		649.45	
3130.00	Dienstleistungen Dritter	105'000		100'000		86'792.05	
3132.00	Honorare externe Berater, Gutachter, Fachexperten etc.			2'500			
3134.00	Sachversicherungsprämien	750		700		554.40	
3141.00	Unterhalt Strassen / Verkehrswege	20'000		22'000		11'597.75	
3143.00	Unterhalt Tiefbauten			2'000			
3144.00	Unterhalt Hochbauten	6'000		5'000		4'079.10	
3170.00	Reisekosten und Spesen	300		500		228.25	
3190.00	Schadenersatzleistungen					1'000.00	
3499.00	Übriger Finanzaufwand	1'000		2'500		663.95	
3612.00	Entschädigungen an Gemeinden und Gemeindeverbände	3'500		3'500		3'500.00	
4250.00	Verkäufe		110'000		100'000		32'901.30
4250.03	Holzverkäufe Nadel-Industrieholz						4'436.05
4250.04	Holzverkäufe Laub-Industrieholz						1'918.45
4250.05	Holzverkäufe Brennholz						3'558.12
4250.06	Verkauf Hackholz (nicht zubereitet)						7'113.25
4250.07	Verkaufserlöse aus Christbäumen						1'825.75

Erfolgsrechnung

1.1.2024 - 31.12.2024

Ortsbürgergemeinde

Nummer	Erfolgsrechnung	Budget 2024		Budget 2023		Rechnung 2022	
		Aufwand	Ertrag	Aufwand	Ertrag	Aufwand	Ertrag
4260.00	Rückerstattungen Dritter						457.60
4470.00	Pacht- und Mietzinse Liegenschaften VV		4'100		3'600		4'350.00
4611.00	Entschädigungen vom Kanton						1'615.50
4631.00	Beiträge vom Kanton		17'200		16'200		16'289.00
4631.01	Kantonsbeitrag an Revierförster		11'600		11'200		11'600.00
4632.00	Beiträge von Gemeinden und Gemeindeverbänden		15'000		15'000		15'000.00
9	FINANZEN UND STEUERN	18'660	4'500		2'300		11'776.18
	Nettoergebnis		14'160	2'300		11'776.18	
96	Vermögens- und Schuldenverwaltung		4'500		2'300		2'731.85
	Nettoergebnis	4'500		2'300		2'731.85	
961	Zinsen		4'500		2'300		2'731.85
	Nettoergebnis	4'500		2'300		2'731.85	
9610	Zinsen		4'500		2'300		2'731.85
4401.00	Zinsen Forderungen und Kontokorrente		4'500		2'300		2'731.85
99	Nicht aufgeteilte Posten	18'660					9'044.33
	Nettoergebnis		18'660			9'044.33	
999	Abschluss	18'660					9'044.33
	Nettoergebnis		18'660			9'044.33	
9990	Abschluss	18'660					9'044.33
9000.00	Ertragsüberschuss Erfolgsrechnung	18'660					
9001.00	Aufwandüberschuss						9'044.33

Erfolgsrechnung

1.1.2024 - 31.12.2024

Ortsbürgergemeinde

Erfolgsrechnung Artengliederung Zusammenzug			Budget 2024		Budget 2023		Rechnung 2022	
		Aufwand	Ertrag	Aufwand	Ertrag	Aufwand	Ertrag	
	Erfolgsrechnung	171'820	171'820	157'720	157'720	122'464.20	122'464.20	
3	Aufwand	153'160		157'720		122'464.20		
30	Personalaufwand	6'900		7'600		6'102.60		
31	Sach- und übriger Betriebsaufwand	141'260		143'620		111'697.65		
34	Finanzaufwand	1'000		2'500		663.95		
36	Transferaufwand	4'000		4'000		4'000.00		
4	Ertrag		171'820		157'720		113'419.87	
42	Entgelte		118'000		108'000		60'410.52	
44	Finanzertrag		10'020		7'320		8'504.85	
46	Transferertrag		43'800		42'400		44'504.50	
9	Abschluss	18'660					9'044.33	
90	Abschlusskonten	18'660					9'044.33	

Erfolgsrechnung

1.1.2024 - 31.12.2024

Ortsbürgergemeinde

Nummer	Erfolgsrechnung Artengliederung	Budget 2024		Budget 2023		Rechnung 2022	
		Aufwand	Ertrag	Aufwand	Ertrag	Aufwand	Ertrag
	Erfolgsrechnung	171'820	171'820	157'720	157'720	122'464.20	122'464.20
3	Aufwand	153'160		157'720		122'464.20	
30	Personalaufwand	6'900		7'600		6'102.60	
300	Behörden und Kommissionen	3'500		4'200		3'050.00	
3000	Entsch.Tag-u.Sitzungsg.Behörden/Kommiss.	3'500		4'200		3'050.00	
301	Löhne Verwaltungs- u.Betriebspersonals	3'400		3'400		3'050.00	
3010	Löhne d.Verwaltungs-u.Betriebspersonals	3'400		3'400		3'050.00	
305	Arbeitgeberbeiträge					2.60	
3053	AG-Beiträge an Unfallversicherungen					2.60	
31	Sach- und übriger Betriebsaufwand	141'260		143'620		111'697.65	
310	Material- und Warenaufwand	700		1'200			
3101	Betriebs-, Verbrauchsmaterial	600		1'100			
3102	Drucksachen, Publikationen	100		100			
311	Nicht aktivierbare Anlagen					480.00	
3111	Maschinen, Geräte und Fahrzeuge					480.00	
312	Ver- und Entsorgung Liegenschaften VV	4'600		4'000		2'890.70	
3120	Ver- und Entsorgung Liegenschaften VV	4'600		4'000		2'890.70	
313	Dienstleistungen und Honorare	106'460		103'920		87'948.25	
3130	Dienstleistungen Dritter	105'120		100'120		86'862.05	
3132	Honor.ext.Berater,Gutachter,Fachexp.etc.	300		2'800		300.00	
3134	Sachversicherungsprämien	1'040		1'000		786.20	
314	Baulicher u. betrieblicher Unterhalt	27'300		31'300		17'366.15	
3141	Unterhalt Strassen/Verkehrswege	20'000		22'000		11'597.75	
3143	Unterhalt Tiefbauten	1'000		2'000		1'400.00	
3144	Unterhalt Hochbauten	6'300		7'300		4'368.40	
317	Spesenentschädigungen	2'200		3'200		2'012.55	
3170	Reisekosten und Spesen	2'200		3'200		2'012.55	

Erfolgsrechnung

1.1.2024 - 31.12.2024

Ortsbürgergemeinde

Nummer	Erfolgsrechnung Artengliederung	Budget 2024		Budget 2023		Rechnung 2022	
		Aufwand	Ertrag	Aufwand	Ertrag	Aufwand	Ertrag
319	Verschiedener Betriebsaufwand					1'000.00	
3190	Schadenersatzleistungen					1'000.00	
34	Finanzaufwand	1'000		2'500		663.95	
349	Verschiedener Finanzaufwand	1'000		2'500		663.95	
3499	Übriger Finanzaufwand	1'000		2'500		663.95	
36	Transferaufwand	4'000		4'000		4'000.00	
361	Entschädigungen an Gemeinwesen	4'000		4'000		4'000.00	
3612	Entsch.an Gemeinden und Gemeindeverbände	4'000		4'000		4'000.00	
4	Ertrag		171'820		157'720		113'419.87
42	Entgelte		118'000		108'000		60'410.52
424	Benützungsgebühren u.Dienstleistungen		8'000		8'000		8'200.00
4240	Benützungsgebühren und Dienstleistungen		8'000		8'000		8'200.00
425	Erlös aus Verkäufen		110'000		100'000		51'752.92
4250	Verkäufe		110'000		100'000		51'752.92
426	Rückererstattungen						457.60
4260	Rückerstattungen Dritter						457.60
44	Finanzertrag		10'020		7'320		8'504.85
440	Zinsertrag		4'500		2'300		2'731.85
4401	Zinsen Forderungen und Kontokorrente		4'500		2'300		2'731.85
447	Liegenschaftenertrag VV		5'520		5'020		5'773.00
4470	Pacht- und Mietzinse Liegenschaften VV		5'520		5'020		5'773.00
46	Transferertrag		43'800		42'400		44'504.50
461	Entschädigungen von Gemeinwesen						1'615.50
4611	Entsch. von Kantonen						1'615.50

Erfolgsrechnung

1.1.2024 - 31.12.2024

Ortsbürgergemeinde

Nummer	Erfolgsrechnung Artengliederung	Budget 2024		Budget 2023		Rechnung 2022	
		Aufwand	Ertrag	Aufwand	Ertrag	Aufwand	Ertrag
463	Beiträge von Gemeinwesen und Dritten		43'800		42'400		42'889.00
4631	Beiträge vom Kanton		28'800		27'400		27'889.00
4632	Beiträge von Gemeinden u.Gde.verbänden		15'000		15'000		15'000.00
9	Abschluss	18'660				9'044.33	
90	Abschlusskonten	18'660				9'044.33	
900	Abschluss allgemeiner Haushalt	18'660				9'044.33	
9000	Ertragsüberschuss Erfolgsrechnung	18'660					
9001	Aufwandüberschuss Erfolgsrechnung						9'044.33

AUFGABEN- UND FINANZPLANUNG

2023 - 2033

ZIEL UND ZWECK DER FINANZPLANUNG

Die Gemeinden haben für eine umfassende Aufgaben- und Finanzplanung zu sorgen, deren Aufgaben und Ausgaben auf die Notwendigkeit und Zweckmässigkeit sowie auf ihre finanziellen Auswirkungen und ihre Tragbarkeit hin zu überprüfen ist (§ 116 KV).

Die Aufgaben- und Finanzplanung ist für mindestens vier Jahre zu erstellen und jährlich zu aktualisieren, vorzugsweise in der Budgetphase. Sie ist öffentlich zugänglich (§ 86a GG), jedoch nicht durch die Legislative zu genehmigen.

Die Aufgaben- und Finanzplanung ist zugleich **Planungs- und Führungsinstrument** der Exekutive und **Informationsmittel** für die Stimmbürgerinnen und Stimmbürger. Sie soll für die Gemeinde eine Zielsetzung festlegen, wobei finanzielle und nichtfinanzielle Aspekte zu berücksichtigen sind.

Gemäss § 7 der Finanzverordnung hat die Aufgaben- und Finanzplanung folgende Elemente zu enthalten:

- a) den Planaufwand und -ertrag für die Aufgabengebiete der Gemeinde,
- b) die Planinvestitionsausgaben und -einnahmen für die Aufgabengebiete der Gemeinde,
- c) die Schätzung des Finanzierungsbedarfs,
- d) die Finanzierungsmöglichkeiten,
- e) die Entwicklung der Kennzahlen der Nettoschuld I je Einwohner, des Eigenkapitaldeckungsgrads und des Selbstfinanzierungsgrads.

Die Aufgaben- und Finanzplanung sollte aufzeigen, dass ein mittelfristig ausgeglichener Finanzhaushalt möglich ist. Ausgeglichen ist ein Finanzhaushalt dann, wenn das kumulierte Ergebnis der Erfolgsrechnung innert einer Zeitspanne von 4 - 7 Jahren (2021-2027) ausgeglichen ist.

Hinweis: Mit dem aktuellen Finanzplan kann die Einwohnergemeinde das mittelfristige Haushaltsgleichgewicht gemäss § 88g Gemeindegesetz nicht einhalten. Die gesetzlichen Bestimmungen lassen aber einen gewissen Ermessensspielraum.

Investitionsplan Aufgaben- und Finanzplanung

Funktion	Bezeichnung	Betrag	2023	2024	2025	2026	2027	2028	2029	2030	2031	2032	2033	ab 2034	jährliche Abschreibung
Projekte in Bau		1'743	250	55	50	30	0	0	0	0	0	0	0	0	57
0290	Lift Gemeindehaus	101	101												3
1500	Ersatz-Funkanlage und Neubeschaffung Notalarmierung	75	75												2
6130	Hauptstrasse K101 - Fahracker	512	512												13
6150	Friedrichstrasse Murgenthal	885	885												22
6150	Erschliessung Weid-Neustadt	2'973	253												74
6150	Erschliessungsbeiträge Weid-Neustadt	-2'973	-1611												-74
7900	Totalrevision Nutzungsplanung	170	35	55	50	30									17
Projekte beschlossen		2'373	163	625	385	750	450	0	0	0	0	0	0	0	79
0290	Notstromspeisungen Anteil Gde.	53		53											5
1500	Ausfahrtstore ersetzen	103	103												3
1500	Ersatz Tanklöschfahrzeug	266		266											11
1500	Atemschutzgeräte	50		50											10
6130	Hauptstrasse K101 - Moosmatt-Rothrist	850				400	450								21
6130	Landstrasse (K303) - PW Saal	740		40	350	350									19
6150	Fahrzeug Bauamt	60	60												4
6150	Föhrenweg	196		196											5
6150	Übernahme / Sanierung Schächliweg	55		20	35										1
Projekte geplant		16'827	0	360	777	471	600	1'235	940	820	1'554	1'817	1'219	7'035	610
0220	EDV-Anlage Gemeindeverwaltung	50			50										10
0220	EDV-Anlage Gemeindeverwaltung	75								75					15
0290	Gemeindehaus: Umrüstung auf LED	95							95						10
0290 GDH	Fassade	122									122				3
0290 GDH	Glasersatz und Heizung	105									58	47			3
0290 GHD	Aussensanierung/Dach	172												172	5
0290 GSR	Gemeindesaal: Komplettsanierung	626									417	209			18
0290 GSR	Gemeindesaal: Aussensanierung	645										645			18
0290 MZG	Mehrzweckgebäude: Heizung und Sanitär / Elektrisch und Dach	467											271	196	13
0290 MZG	PV-Anlage	200												200	10
0290 MZG	Pinselfanierung und Gussasphalt EG	93												93	3
0290/1500 OH	Aussensanierung Oberlihallen	536												536	15
0290/1500 OH	Innensanierung	139												139	4
0290/1500 OH	Sanitär, Heizung	177											126	51	5
1500	Ersatz Zugkraftfahrzeug	80				80									5
2120	Informatik Primarschule	118					118								24
2120	Informatik Primarschule	100										100			20
2120	Informatik Primarschule	100											100		20
2170	Kiga/Wohn. Riken: Energetische Sanierung	214							214						6
2170	Kiga/Wohn. Riken: Energetische Sanierung	214				114	100								6
2170	SH Hohwart: Energetische Sanierung & Heizung	362									183	179			10
2170	SH Hohwart: Aussensanierung	362												362	10
2170	Kiga Hohwart: Energetische Sanierung und Heizung	117									71	46			3
2170	Sanierung Schulhaus Friedau/Aussensanierung	550												550	16
2170	Kiga Hohwart: Aussensanierung	117												117	3
2170	Riken neues SH: Aussensanierung	623												623	18
2170	Mehrzweckhalle: Holzsplitzelheizung	200								200					10
2170	Riken Kiga/Wohnung: Innensanierung	76										76			2
2170	Riken altes SH: Energetische Sanierung	520							260	260					15
2170	Riken altes SH: Bodenbeläge aussen	87									87				2
2170	Riken altes SH: Aussensanierung	593												593	17
2170	Turnhalle Riken	342											342		10
2170	Sportplatz Riken: Sportplatzbeleuchtung	30								30					2
2170	Sportplatz Murgenthal	60								60					3
2170	Alle SH: LED Beleuchtung	195								195					20
2170	Kiga Riken, Wohnung: Heizung	62			62										2
2170	Riken neues SH: Heizung	168			168										8
2170	Riken altes SH: Heizung	85			85										4
2170	Riken neues SH: Energetische Sanierung	21							21						1
2170	Schulinventar	200			66.666667	66.666667	66.666667								33
3420	Wanderwegverbindung Brückenstrasse-Rothrist	50												50	5
5440	Heizung	80							80						4
6130	Hauptstrasse K101 - SBB/BHF	165		165											4

Investitionsplan Aufgaben- und Finanzplanung

Funktion	Bezeichnung	Betrag	2023	2024	2025	2026	2027	2028	2029	2030	2031	2032	2033	ab 2034	jährliche Abschreibung
6130	Dorfstrasse K302	300						300							8
6150	Kirchstrasse / Transportleitung	330			110	110	110								8
6150	Neumätteli 2. Teil	170							170						4
6150	Rankrain	600										300	300		15
6150	Walliswilerstrasse (Hohwart-Ende Wald)	350									350				9
6150	Walliswilerweg (Villa Sandhubel)	115										115			3
6150	Weidstrasse 1. Teil (Kapelle-Steinacker)	480												480	12
6150	Gass	160											80	80	4
6150	Felli 1. Teil	90												90	2
6150	Erlenstrasse + Winkel 1. Teil	125												125	3
6150	Chaletweg / Weidhoger	555		100	150	100	205								14
6150	Bergstrasse innerorts (Hauptstr.-Weber)	400									200	100	100		10
6150	Bergstrasse ausserhalb (Weber-Zofingerstr.)	1'325												1325	33
6150	Aarburgerstrasse 1. Teil	435						435							11
6150	Schlossacker 1. Teil (Unterführung)	595												595	15
6150	Moosmatt-Rank Gewerbezone	500						500							13
6150	Ersatz Iseki Traktor 1	95		95											6
6150	Ersatz Iseki Traktor 2	85			85										6
6150	Weidstrasse 2. Teil (Stein-Haupt. ohne Weidhoger)	100							100						3
6150	Schlossacker 2. Teil (Lärmschutzwand)	215												215	5
6150	Schlossacker Ring	15												15	0
7710	Friedhof Sanitäre Anlagen	66									66				2
7710	Friedhof Energetische Sanierung	81												81	2
7710	Friedhofgebäude Aussensanierung	147												147	4
7710	Friedhofmauern Glashütten	100												100	3
Total Investitionsprojekte		20'942	413	1'040	1'212	1'251	1'050	1'235	940	820	1'554	1'817	1'219	7'035	746

Plan-Erfolgsrechnung

		Budget		Prognose									
		2023	2023	2024	2025	2026	2027	2028	2029	2030	2031	2032	2033
Einwohnerzahl		3'050	3'100	3'100	3'116	3'128	3'140	3'153	3'162	3'172	3'181	3'191	3'201
Steuerfuss		115%	115%	115%	118%	118%	120%	120%	120%	120%	120%	120%	120%
Betrieblicher Aufwand		10'712	10'792	11'119	11'306	11'383	11'450	11'529	11'619	11'712	11'555	11'527	11'584
30	Personalaufwand	2'742	2'672	2'678	2'685	2'688	2'691	2'693	2'696	2'699	2'701	2'704	2'707
31	Sach- und übriger Betriebsaufwand	1'818	1'818	1'837	1'868	1'855	1'840	1'864	1'848	1'873	1'857	1'882	1'886
33	Abschreibungen Verwaltungsvermögen inkl. 366	929	929	980	1'037	1'068	1'092	1'073	1'129	1'166	994	908	924
35	Einlagen in Fonds	0	0	0	0	0	0	0	0	0	0	0	0
36	Transferaufwand ohne 366	5'224	5'374	5'624	5'716	5'772	5'827	5'899	5'946	5'974	6'003	6'033	6'067
	davon Finanzausgleichsabgaben	0	0	0	0	0	0	0	0	0	0	0	0
Betrieblicher Ertrag		9'945	10'037	10'372	10'546	10'653	10'926	11'071	11'208	11'348	11'496	11'641	11'788
40	Fiskalertrag	7'545	7'637	7'678	7'873	7'977	8'240	8'381	8'515	8'651	8'790	8'931	9'075
4000/1	Einkommens- und Vermögenssteuern natürliche Pers.	6'558	6'650	6'598	6'906	7'037	7'292	7'431	7'565	7'701	7'840	7'981	8'125
31	Abschreibungen Steuerforderungen	95	95	95	100	100	100	100	100	100	100	100	100
4002	Quellensteuern	240	240	240	220	220	220	220	220	220	220	220	220
4010	Gewinn- und Kapitalsteuern juristische Pers.	450	450	475	447	420	428	430	430	430	430	430	430
40	Sondersteuern und übriger Fiskalertrag	297	297	365	300	300	300	300	300	300	300	300	300
41	Regalien und Konzessionen	201	201	202	202	202	202	202	202	202	202	202	202
42	Entgelte	545	545	714	689	689	694	694	694	694	699	699	699
43	Verschiedene Erträge	0	0	0	0	0	0	0	0	0	0	0	0
45	Entnahmen aus Fonds	2	2	2	2	2	2	2	2	2	2	2	2
46	Transferertrag	1'652	1'652	1'777	1'781	1'784	1'788	1'792	1'795	1'799	1'803	1'807	1'810
	davon Finanzausgleichsbeiträge	1'007	1'007	1'049	1'049	1'049	1'049	1'049	1'049	1'049	1'049	1'049	1'049
Ergebnis aus betrieblicher Tätigkeit		-767	-755	-747	-760	-730	-524	-458	-411	-364	-59	114	204
34	Finanzaufwand	21	21	34	15	27	61	79	106	117	113	135	162
44	Finanzertrag	91	91	100	100	95	95	95	95	95	95	95	95
Ergebnis aus Finanzierung		70	70	67	86	69	35	17	-10	-21	-17	-39	-66
Operatives Ergebnis		-697	-685	-680	-674	-661	-489	-441	-421	-385	-76	75	138
38/48	Ausserordentliches Ergebnis	270	270	251	232	212	193	174	155	136	116	97	78
3899	davon Abtragung Bilanzfehlbetrag	0	0	0	0	0	0	0	0	0	0	0	0
Gesamtergebnis		-427	-415	-429	-442	-449	-296	-267	-266	-249	40	172	216
Mittelfristiges Haushaltsgleichgewicht 2024													
mit operativem Ergebnis gerechnet				-2'089									
mit Gesamtergebnis gerechnet				-334									

Eigenkapital Aufgaben- und Finanzplanung 2023 - 2033

		2023	2024	2025	2026	2027	2028	2029	2030	2031	2032	2033
29500.01	Aufwertungsreserve übr. Anlagen Anfang Jahr	10'004	9'734	9'483	9'251	9'039	8'846	8'672	8'517	8'381	8'265	8'168
29500.02	Aufwertungsreserve Grundstücke Anfang Jahr	14'009	14'009	14'009	14'009	14'009	14'009	14'009	14'009	14'009	14'009	14'009
4895	Entnahme Aufwertungsreserve	-270	-251	-232	-212	-193	-174	-155	-136	-116	-97	-78
	Umbuchung Aufwertungsreserve	0	0	0	0	0	0	0	0	0	0	0
29500	Aufwertungsreserve Ende Jahr	23'743	23'492	23'260	23'048	22'855	22'681	22'526	22'391	22'274	22'177	22'099
299	Bilanzüberschuss/-fehlbetrag Anfang Jahr	11'453	11'038	10'609	10'167	9'718	9'422	9'155	8'889	8'640	8'680	8'852
3899	Abtragung Bilanzfehlbetrag (30%)	0	0	0	0	0	0	0	0	0	0	0
90	Gesamtergebnis	-415	-429	-442	-449	-296	-267	-266	-249	40	172	216
	Umbuchung Aufwertungsreserve	0	0	0	0	0	0	0	0	0	0	0
299	Bilanzüberschuss/ -fehlbetrag Ende Jahr	11'038	10'609	10'167	9'718	9'422	9'155	8'889	8'640	8'680	8'852	9'068

Schuldenübersicht 2023 - 2033

Bestehende Kredite/Darlehen	Betrag	Zinssatz	2023	2024	2025	2026	2027	2028	2029	2030	2031	2032	2033
Anfangsbestand	2'500		2'500										
Neuaufnahme Kredite/Darlehen													
Kapitalbedarf gemäss Planung	2'000	2.50%			2'000								
Kapitalbedarf gemäss Planung	3'000	2.50%				3'000							
Kapitalbedarf gemäss Planung	1'000	2.50%					1'000						
Kapitalbedarf gemäss Planung	2'000	2.50%						2'000					
Kapitalbedarf gemäss Planung	500	2.50%							500				
Kapitalbedarf gemäss Planung	1'500	2.50%								1'500			
Kapitalbedarf gemäss Planung	2'000	2.50%									2'000		
Kapitalbedarf gemäss Planung	1'000	2.50%										1'000	
Rückzahlung Kredite/Darlehen													
VZ Depotbank Zug 2015-2023	-2'500	0.64%	-2'500										
Bestand Kredite/Darlehen			0	0	2'000	5'000	6'000	8'000	8'500	8'500	10'000	12'000	13'000

Übersicht Aufgaben- und Finanzplanung 2023 - 2033

	2023	2024	2025	2026	2027	2028	2029	2030	2031	2032	2033
Einwohnerzahl	3'100	3'100	3'116	3'128	3'140	3'153	3'162	3'172	3'181	3'191	3'201
Steuerfuss	115%	115%	118%	118%	120%	120%	120%	120%	120%	120%	120%
	2023	2024	2025	2026	2027	2028	2029	2030	2031	2032	2033
Abschreibungen aus Anlagebuchhaltung	929	980	980	980	973	880	877	877	678	537	537
Abschreibungen aus Investitionsplan			57	88	119	193	252	289	316	371	387
Abschreibungen	929	980	1'037	1'068	1'092	1'073	1'129	1'166	994	908	924

	2023	2024	2025	2026	2027	2028	2029	2030	2031	2032	2033
Ergebnis aus betrieblicher Tätigkeit	-755	-747	-760	-730	-524	-458	-411	-364	-59	114	204
Ergebnis aus Finanzierung	70	67	86	69	35	17	-10	-21	-17	-39	-66
Operatives Ergebnis	-685	-680	-674	-661	-489	-441	-421	-385	-76	75	138

	2023	2024	2025	2026	2027	2028	2029	2030	2031	2032	2033
Ausserordentliches Ergebnis	270	251	232	212	193	174	155	136	116	97	78
Abtragung Bilanzfehlbetrag (30 %)	0	0	0	0	0	0	0	0	0	0	0
Gesamtergebnis	-415	-429	-442	-449	-296	-267	-266	-249	40	172	216

Mittelfristiges Haushaltsgleichgewicht 2024	
mit operativem Ergebnis gerechnet	-2'089
mit Gesamtergebnis gerechnet	-334

	2023	2024	2025	2026	2027	2028	2029	2030	2031	2032	2033
Nettoinvestitionen	-413	-1'040	-1'212	-1'251	-1'050	-1'235	-940	-820	-1'554	-1'817	-1'219
Selbstfinanzierung	242	298	361	405	601	630	706	780	915	981	1'060
Finanzierungsergebnis (+ = Überschuss / - = Fehlbetrag)	-172	-741	-851	-846	-449	-605	-234	-40	-639	-836	-159

	2023	2024	2025	2026	2027	2028	2029	2030	2031	2032	2033
Mittelbedarf aus Finanzierungsergebnis	172	741	851	846	449	605	234	40	639	836	159
Rückzahlung Darlehen/Kredite	2'500	0	0	0	0	0	0	0	0	0	0
Veränderungen Anlagen Finanzvermögen	0	0	0	0	0	0	0	0	0	0	0
Finanzierungsbedarf Spezialfinanzierungen	154	970	1'901	2'070	347	1'134	100	190	786	1'145	1'137
Mittelbedarf (+ = Bedarf / - = Überschuss)	2'826	1'711	2'752	2'916	796	1'739	333	230	1'425	1'981	1'296
Aufnahme Darlehen/Kredite	0	0	2'000	3'000	1'000	2'000	500	0	1'500	2'000	1'000
Bestand Darlehen/Kredite	0	0	2'000	5'000	6'000	8'000	8'500	8'500	10'000	12'000	13'000

	2023	2024	2025	2026	2027	2028	2029	2030	2031	2032	2033
Aufwertungsreserve übr. Anlagen Anfang Jahr	10'004	9'734	9'483	9'251	9'039	8'846	8'672	8'517	8'381	8'265	8'168
Aufwertungsreserve Grundstücke Anfang Jahr	14'009	14'009	14'009	14'009	14'009	14'009	14'009	14'009	14'009	14'009	14'009
Entnahme Aufwertungsreserve	-270	-251	-232	-212	-193	-174	-155	-136	-116	-97	-78
Umbuchung Aufwertungsreserve	0	0	0	0	0	0	0	0	0	0	0
Aufwertungsreserve Ende Jahr	23'743	23'492	23'260	23'048	22'855	22'681	22'526	22'391	22'274	22'177	22'099

	2023	2024	2025	2026	2027	2028	2029	2030	2031	2032	2033
Bilanzüberschuss / -fehlbetrag Anfang Jahr	11'453	11'038	10'609	10'167	9'718	9'422	9'155	8'889	8'640	8'680	8'852
Abtragung Bilanzfehlbetrag (30 %)	0	0	0	0	0	0	0	0	0	0	0
Gesamtergebnis	-415	-429	-442	-449	-296	-267	-266	-249	40	172	216
Umbuchung Aufwertungsreserve	0	0	0	0	0	0	0	0	0	0	0
Bilanzüberschuss / -fehlbetrag Ende Jahr	11'038	10'609	10'167	9'718	9'422	9'155	8'889	8'640	8'680	8'852	9'068

	2023	2024	2025	2026	2027	2028	2029	2030	2031	2032	2033
Nettoschuld I (+ = Schuld / - = Vermögen)	-4'610	-3'868	-3'018	-2'172	-1'723	-1'119	-885	-845	-206	630	789
Nettoschuld I je Einwohner (in CHF)	-1'487	-1'248	-969	-694	-549	-355	-280	-266	-65	198	247

Kennzahlen Aufgaben- und Finanzplanung 2023 - 2033

	2023	2024	2025	2026	2027	2028	2029	2030	2031	2032	2033
Nettoschuld I	-4'610	-3'868	-3'018	-2'172	-1'723	-1'119	-885	-845	-206	630	789
Einwohner	3'100	3'100	3'116	3'128	3'140	3'153	3'162	3'172	3'181	3'191	3'201
Nettoschuld I je Einwohner* (in CHF)	-1'487	-1'248	-969	-694	-549	-355	-280	-266	-65	198	247
	2023	2024	2025	2026	2027	2028	2029	2030	2031	2032	2033
Selbstfinanzierung	242	298	361	405	601	630	706	780	915	981	1'060
Nettoinvestitionen	413	1'040	1'212	1'251	1'050	1'235	940	820	1'554	1'817	1'219
Selbstfinanzierungsgrad	58%	29%	30%	32%	57%	51%	75%	95%	59%	54%	87%

Grafiken

1. Nettoschuld I je Einwohner

Jahr	Nettoschuld I
2020	-1'096
2021	-1'647
2022	-1'538
2023	-1'487
2024	-1'248
2025	-969
2026	-694
2027	-549
2028	-355
2029	-280
2030	-266
2031	-65
2032	198
2033	247

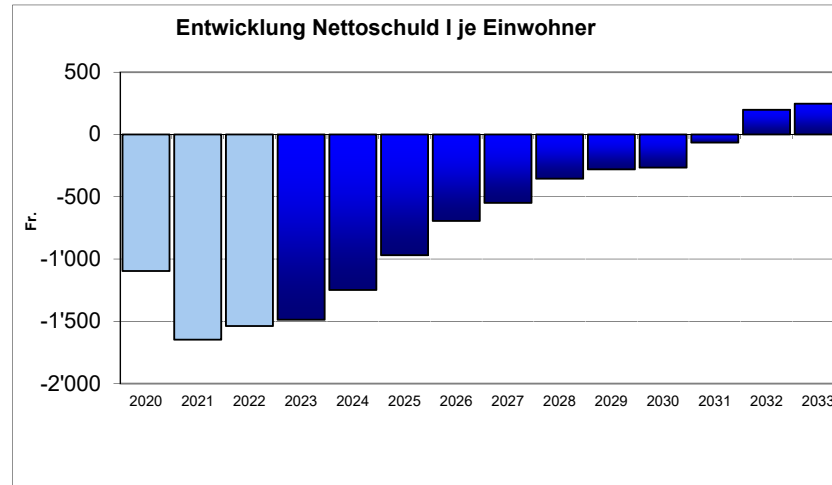

2. Nettoinvestitionen / Selbstfinanzierung (Selbstfinanzierungsgrad)

Jahr	Nettoinvestitionen	Selbstfinanzierung
2020	1'058	1'591
2021	53	1'783
2022	1'273	1'015
2023	413	242
2024	1'040	298
2025	1'212	361
2026	1'251	405
2027	1'050	601
2028	1'235	630
2029	940	706
2030	820	780
2031	1'554	915
2032	1'817	981
2033	1'219	1'060

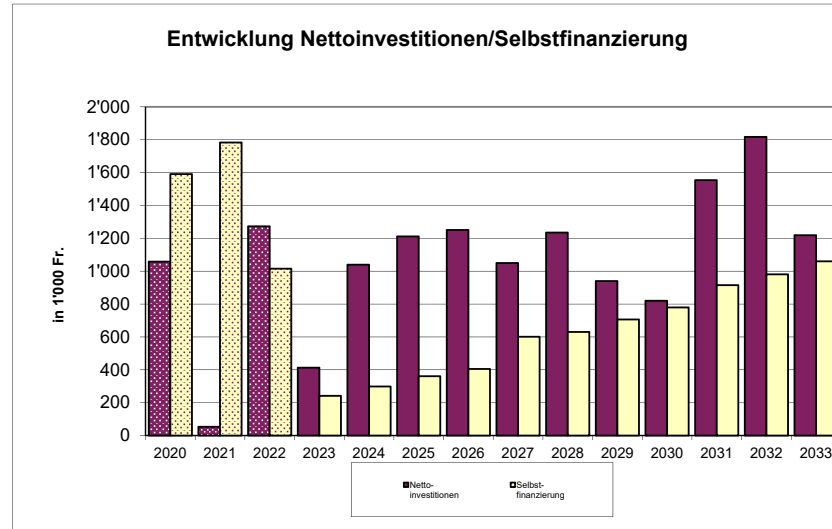

Gemeinde Murgenthal

Wasserwerk - Investitionsplan

	Total	24	25	26	27	28	29	30	31	32	33	34	35
Investitionsprojekte													
Aarburgerstrasse	330					330							
Bergstrasse ausserhalb (Weber-Zofingerstr.)	50											50	
Bergstrasse innerorts (Hauptstr.-Weber)	990								330	330	330		
Brückenstrasse	357					357							
Chaletweg/Weidhoger	390	100	100	100	90								
Cholacker	50					50							
Erlenstrasse + Winkel 1. Teil	540											540	
Föhrenweg (GV 16.6.2023)	101	101											
Gass	580										250	330	
Kirchstrasse / Transportleitung	2'250		750	750	750								
Landstrasse (K303) - PW Saal	1'515	100	500	915									
Neumätteli 2. Teil	140						140						
Rankrain	530									250	280		
Schächliweg Teil 2 ab Glashütten	200									100	100		
Schlossacker 1. Teil (Unterführung)	420												420
Schlossacker 2. Teil (Lärmschutzwand)	240												240
Schmiedeweg	250							250					
Weidstrasse 2. Teil (Stein-Haupt. ohne Weidhoger)	160						160						
Moosmatt-Rank Gewerbezone	150					150							
Energiemangellage - Notstromerzeuger und Einspeis	51	51											
Funk-Zählerablesung (gwf Drive-By)	125	31	31	31	31								
Neuerschliessung Wasserversorgung (Konzession)	500						500						
Transportleitung Fetzholz-Felli-Neustadt	562	325	237										
Leitungersatz PW Walliswil-Res. Unterwald	1'320							500	500	320			
Schieber K101 (Bahnhof)	100	100											
Unterquerungen K101 (Rank und Rosenweg)	100												100
Anschlussgebühren Weid-Neustadt	-105	-15	-15	-15	-15	-15	-15	-15	-15	-15	-15	-15	-15
Anschlussgebühren	-420	-35	-35	-35	-35	-35	-35	-35	-35	-35	-35	-35	-35
Nettoinvestitionsausgaben / -einnahmen	11'476	758	1'568	1'746	821	837	750	700	795	965	925	885	725

Gemeinde Murgenthal		Wasserwerk - Finanzplan											
		24	25	26	27	28	29	30	31	32	33	34	35
Abonnenten (Anzahl Grundgeb.)	A	1'603	1'605	1'607	1'609	1'611	1'613	1'615	1'617	1'619	1'621	1'623	1'625
Grundtaxe/Abo Netto Fr. 94.00)	B	94	94	94	94	94	94	94	94	94	94	94	94
Wasserverkauf m3	C	191'600	192'000	192'250	192'500	192'750	193'000	193'250	193'500	193'750	194'000	194'250	194'500
Ansatz je m3 (Netto Fr. 2.50)	D	2.50	2.50	2.50	2.50	2.50	3.00	3.00	3.00	3.00	3.00	3.00	3.00
Wasserankauf m3	E												
Ansatz je m3	F												
Hydrantenzahl	G	262	262	262	262	262	262	262	262	262	262	262	262
Ansatz je Stk.	H	207	207	207	207	207	207	207	207	207	207	207	207
Grundtaxen	A*B	151	151	151	151	151	152	152	152	152	152	153	153
Wasserverkauf	C*D	479	480	481	481	482	579	580	581	581	582	583	584
Hydrantenentsch.	G*H	54	54	54	54	54	54	54	54	54	54	54	54
Uebrigter Betriebsertrag	xx	35	36	36	36	36	36	37	37	37	37	38	38
Betrieblicher Ertrag	I	719	721	722	722	723	821	823	824	824	825	828	829
Wasserankauf	E*F	0	0	0	0	0	0	0	0	0	0	0	0
Uebr. Betriebsaufwand *	xx	408	348	354	359	364	370	375	381	387	392	398	404
Betrieblicher Aufwand *	K	408	348	354	359	364	370	375	381	387	392	398	404
Betriebliches Ergebnis *	I-K	311	373	368	363	359	451	448	443	437	433	430	425
Nettofinanzaufwand (-) / -ertrag (+)	0.75 %	-6	-9	-18	-29	-32	-36	-39	-41	-44	-48	-52	-56
= Selbstfinanzierung	L	305	364	350	334	327	415	409	402	393	385	378	369
Nettoinvestitionsausgaben	Plan	758	1'568	1'746	821	837	750	700	795	965	925	885	725
- Selbstfinanzierung	L	-305	-364	-350	-334	-327	-415	-409	-402	-393	-385	-378	-369
= Finanzierungsfehlbetrag / -überschuss	M	453	1'205	1'396	487	510	335	291	393	572	540	507	356
Nettoschuld EB	xx	781	1'235	2'439	3'835	4'322	4'832	5'167	5'458	5'851	6'422	6'963	7'470
+ Finanzierungsfehlbetrag / -überschuss	M	453	1'205	1'396	487	510	335	291	393	572	540	507	356
= Nettoschuld SB	xx	1'235	2'439	3'835	4'322	4'832	5'167	5'458	5'851	6'422	6'963	7'470	7'826
Verschuldungsgrenze **	5.40 %	5'754	6'902	6'824	6'725	6'644	8'358	8'292	8'207	8'101	8'012	7'958	7'866
Verschuldungsreserve (- = Überschuldung)		4'519	4'463	2'989	2'403	1'812	3'191	2'834	2'356	1'678	1'049	488	40

* ohne Abschreibungen

** (Nettozinsaufwand + Selbstfinanzierung) / Annuitätssatz

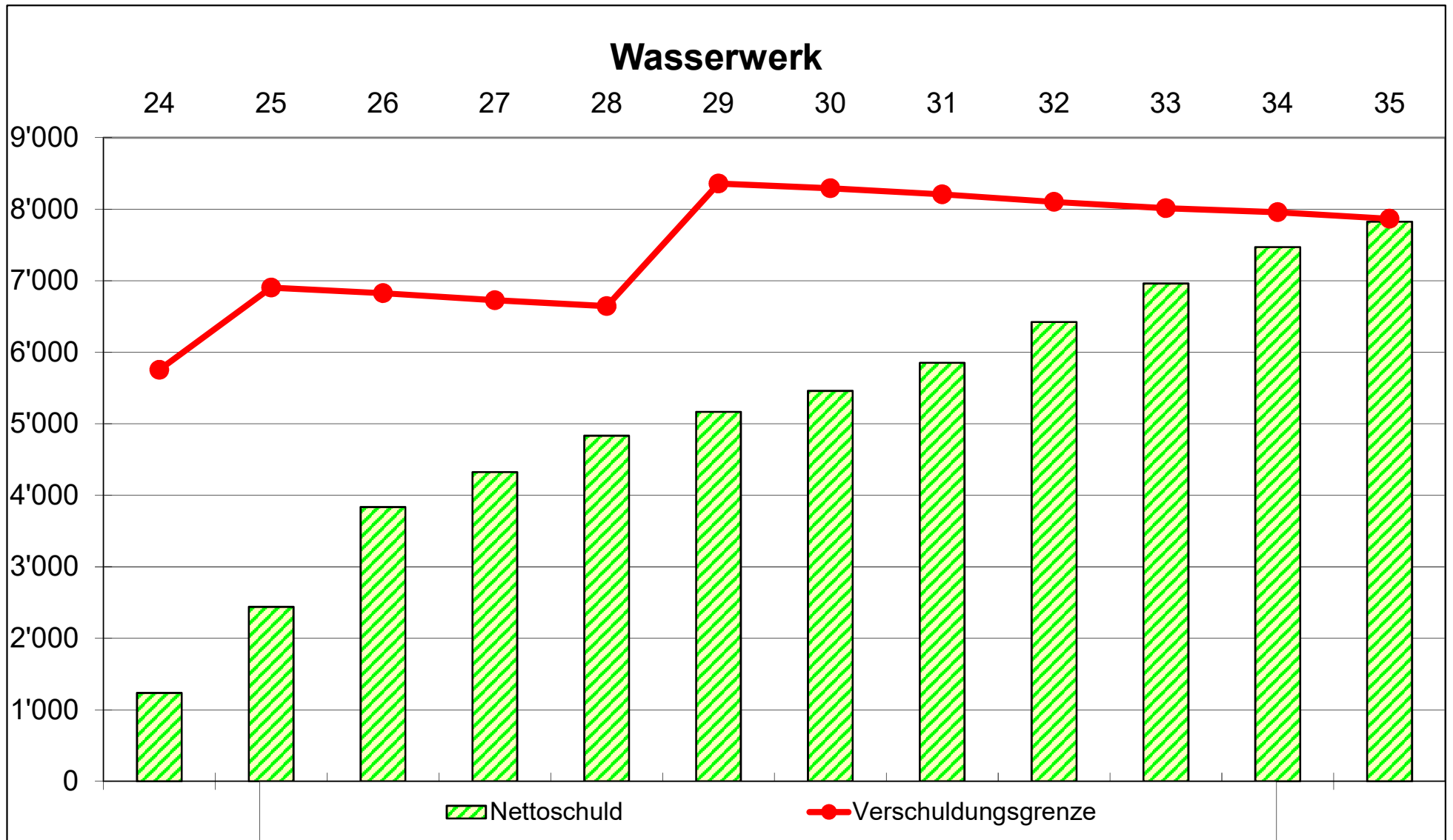

Gemeinde Murgenthal

Abwasserbeseitigung - Investitionsplan

	Total	24	25	26	27	28	29	30	31	32	33	34	35
Investitionsprojekte													
Bergstrasse ausserhalb (Weber-Zofingerstr.)	300											300	
Bergstrasse innerorts (Hauptstr.-Weber)	1'280							480	400	400			
Chaletweg/Weidhoger	343	100	123	100	20								
Föhrenweg	73	73											
Kirchstrasse / Transportleitung	150		50	50	50								
Neumätteli 2. Teil	30						30						
Rankrain	200								100	100			
Schlossacker 1. Teil (Unterführung)	170												170
Schlossacker 2. Teil (Lärmschutzwand)	230												230
Walliswilerweg (Villa Sandhubel)	45								45				
Weidstrasse 1. Teil (Kapelle-Steinacker)	150												150
Weidstrasse 2. Teil (Stein-Haupt. ohne Weidhoger)	20						20						
Moosmatt-Rank Gewerbezone	500					500							
GEP	300				150	150							
Sauberwasserleitung Glashütten (netto)	111	111											
Anschlussgebühren Weid-Neustadt	-770	-110	-110	-110	-110	-110	-110	-110					
Anschlussgebühren	-2'400	-200	-200	-200	-200	-200	-200	-200	-200	-200	-200	-200	-200
Nettoinvestitionsausgaben / -einnahmen	732	-26	-137	-160	-90	340	-260	-310	280	345	300	100	350

Gemeinde Murgenthal

Abwasserbeseitigung - Finanzplan

		24	25	26	27	28	29	30	31	32	33	34	35
Anzahl Abonnenten	A												
Grundtaxe je Abonnent	B												
m3 Abwasser	C	176'000	176'000	176'000	176'000	176'000	176'000	176'000	176'000	176'000	176'000	176'000	176'000
Ansatz je m3 ab 1.1.22 Netto Fr. 2.25	D	2.25	2.25	2.25	2.25	2.25	2.25	2.25	2.25	2.25	2.25	2.25	2.25
Grundtaxen	A*B	0	0	0	0	0	0	0	0	0	0	0	0
Verbrauchsgebühren	C*D	396	396	396	396	396	396	396	396	396	396	396	396
Übriger Gebührenertrag Abgeltung Str.	xx	78	78	78	78	78	78	78	78	78	78	78	78
Übriger Betriebsertrag	xx	0	0	0	0	0	0	0	0	0	0	0	0
Betrieblicher Ertrag	I	474.00	474	474	474	474	474	474	474	474	474	474	474
Betriebsbeitrag an ARA		350	350	350	350	350	350	350	350	350	350	350	350
Übriger Betriebsaufwand *		145	147	150	152	154	156	159	161	163	166	168	171
Betrieblicher Aufwand *	K	495	497	500	502	504	506	509	511	513	516	518	521
Betriebliches Ergebnis *	I-K	-21	-23	-26	-28	-30	-32	-35	-37	-39	-42	-44	-47
Nettofinanzaufwand (-) / -ertrag (+)	0.75 %	12	12	13	14	15	12	14	16	14	11	8	7
= Selbstfinanzierung	L	-9	-11	-13	-14	-15	-20	-21	-21	-25	-31	-36	-40
Nettoinvestitionsausgaben	Plan	-26	-137	-160	-90	340	-260	-310	280	345	300	100	350
- Selbstfinanzierung	L	9	11	13	14	15	20	21	21	25	31	36	40
= Finanzierungsfehlbetrag / -überschuss	M	-17	-126	-147	-76	355	-240	-289	301	370	331	136	390
Nettoschuld EB	xx	-1'585	-1'602	-1'728	-1'875	-1'951	-1'596	-1'836	-2'125	-1'824	-1'454	-1'123	-986
+ Finanzierungsfehlbetrag / -überschuss	M	-17	-126	-147	-76	355	-240	-289	301	370	331	136	390
= Nettoschuld SB	xx	-1'602	-1'728	-1'875	-1'951	-1'596	-1'836	-2'125	-1'824	-1'454	-1'123	-986	-596
Verschuldungsgrenze **	5.40 %	0	0	0	0	0	0	0	0	0	0	0	0
Verschuldungsreserve (- = Überschuldung)		1'602	1'728	1'875	1'951	1'596	1'836	2'125	1'824	1'454	1'123	986	596

* ohne Abschreibungen

** (Nettozinsaufwand + Selbstfinanzierung) / Annuitätssatz

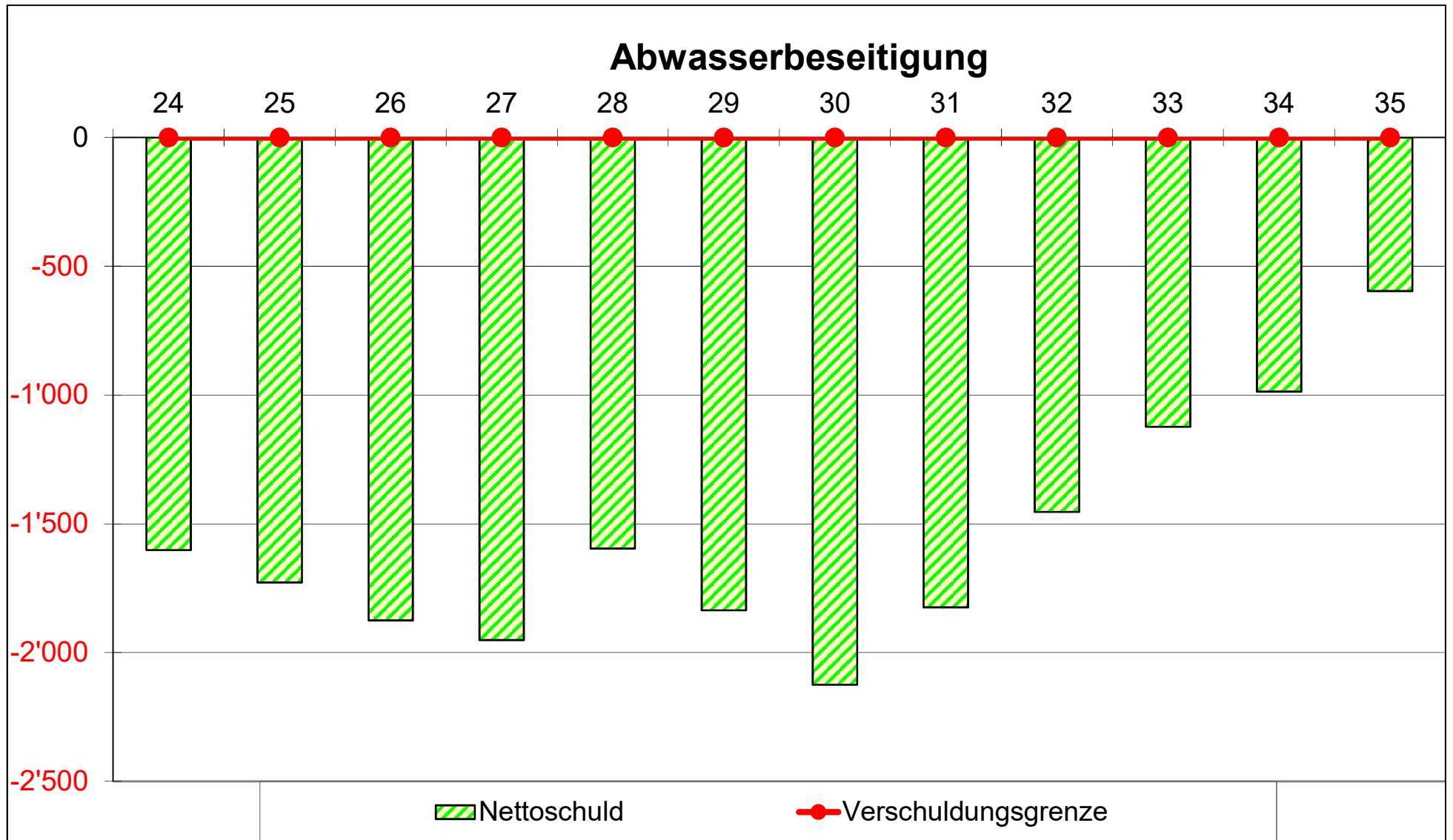

Gemeinde Murgenthal

Elektrizitätswerk - Investitionsplan

	Total	24	25	26	27	28	29	30	31	32	33	34	35
Investitionsprojekte													
Bergstrasse innerorts (Hauptstr.-Weber)	500								250	150	100		
Brückenstrasse	250					250							
Chaletweg/Weidhoger (netto) GV 11.2023	546	176	185	185									
Chrämmerweg (netto) GV 11.2023	370	93	139	139									
Felli 1.Teil	200											200	
Föhrenweg GV 06.2023	269	269											
Hauptstrasse K101 - Fahracker	300										150	150	
Kirchstrasse / Transportleitung	201		70	70	61								
Otthubelweg	200							200					
Schächliweg Teil 2 ab Glashütten	350									200	150		
Schlossacker Ring	700		350	350									
Schlossacker 2.Teil (Lärmschutzwand)	50												50
Schmiedeweg	130							130					
Weidstrasse 2.Teil (Stein-Haupt. ohne Weidhoger)	160						160						
Moosmatt-Rank Gewerbezone	190					190							
Smartmeter (netto)	574	185	139	111	139								
Ersatz Mittelspannungsanlagen	240					80	80	80					
Trafostationen	750	250	250	250									
Eschliessungsbeiträge Weid-Neustadt	-350	-50	-50	-50	-50	-50	-50	-50					
Anschlussgebühren	-60	-5	-5	-5	-5	-5	-5	-5	-5	-5	-5	-5	-5
Nettoinvestitionsausgaben / -einnahmen	5'570	918	1'078	1'050	145	465	185	355	245	345	395	345	45

Gemeinde Murgenthal

Elektrizitätswerk - Finanzplan

		24	25	26	27	28	29	30	31	32	33	34	35
Energie Verkauf	A	3'830	2'736	2'749	2'763	2'777	2'791	2'805	2'819	2'833	2'847	2'861	2'876
Netznutzung Verkauf	B	1'515	1'500	1'485	1'477	1'470	1'463	1'455	1'448	1'444	1'439	1'435	1'431
Übrige Betriebserträge		20	20	20	20	20	20	20	20	20	20	20	20
Betrieblicher Ertrag	I	5'365	4'256	4'254	4'261	4'267	4'274	4'280	4'287	4'297	4'307	4'316	4'326
Energie Ankauf		3'710	2'721	2'734	2'748	2'762	2'775	2'789	2'803	2'817	2'831	2'846	2'860
Netznutzung Ankauf		520	521	522	522	523	524	525	525	526	527	528	529
Übriger Betriebsaufwand Energie *		78	79	80	81	81	82	83	84	85	86	86	87
Übriger Betriebsaufwand Netz *		640	645	649	654	658	663	667	672	677	681	686	691
Betrieblicher Aufwand *	K	4'948	3'965	3'985	4'004	4'024	4'044	4'064	4'085	4'105	4'125	4'146	4'167
Betriebliches Ergebnis *	I-K	417	291	270	256	243	229	216	202	192	181	170	160
Nettofinanzaufwand (-) / -ertrag (+)	0.75 %	7	4	-2	-8	-7	-9	-9	-10	-10	-12	-13	-15
= Selbstfinanzierung	L	424	295	268	248	236	220	207	192	182	169	157	145
Nettoinvestitionsausgaben	Plan	918	1'078	1'050	145	465	185	355	245	345	395	345	45
- Selbstfinanzierung	L	-424	-295	-268	-248	-236	-220	-207	-192	-182	-169	-157	-145
= Finanzierungsfehlbetrag / -überschuss	M	494	783	782	-103	229	-35	148	53	163	226	188	-100
Nettoschuld EB	xx	-965	-472	311	1'093	990	1'219	1'184	1'332	1'385	1'548	1'774	1'962
+ Finanzierungsfehlbetrag / -überschuss	M	494	783	782	-103	229	-35	148	53	163	226	188	-100
= Nettoschuld SB (- = Vermögen)	xx	-472	311	1'093	990	1'219	1'184	1'332	1'385	1'548	1'774	1'962	1'862
Verschuldungsgrenze **	5.40 %	7'714	5'379	4'991	4'741	4'492	4'242	3'993	3'743	3'547	3'350	3'153	2'955
Verschuldungsreserve (- = Überschuldung)		8'186	5'068	3'897	3'751	3'273	3'058	2'661	2'358	1'999	1'576	1'191	1'093

* ohne Abschreibungen

** (Nettozinsaufwand + Selbstfinanzierung) / Annuitätssatz

